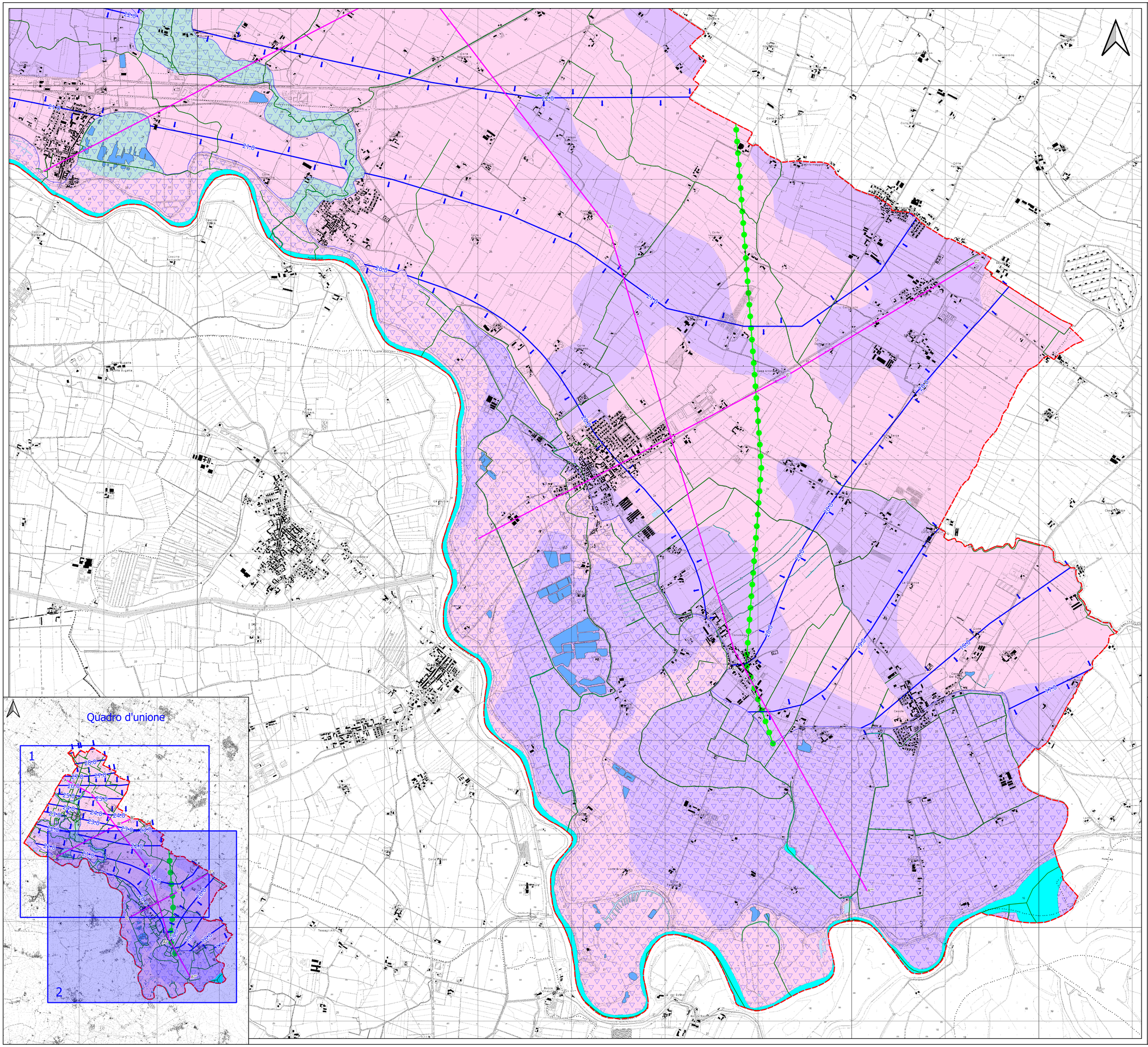

LEGENDA

Limiti amministrativi

- Confine Comunale

Idrografia

- Corso d'acqua
- Area tra le sponde dei corpi idrici
- Lago
- Lago ex cava

Elementi idrogeologici

- Linea isopiezometriche - primavera 1990 (eq. 1 m s.l.m.)
- Direzione del flusso idrico sotterraneo
- Area con falda sub affiorante
- Spartiacque sotterraneo

Permeabilità dei depositi superficiali

Grado di permeabilità			Litologia di superficie
ELEVATA	BASSA	NULLA	
			Terreni prevalentemente argillosi Terreni prevalentemente argilloso-torbosi
			Terreni prevalentemente limosi
			Terreni prevalentemente sabbiosi

* Termine usato, a scopo semplificativo, nella legenda della Carta della Vulnerabilità del primo acquifero di Tav.G.7 per indicare l'accorpamento delle differenti classi litologiche

Sezioni idrogeologiche

- Traccia di sezione idrogeologica

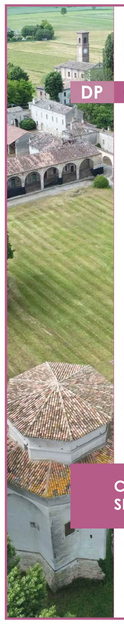

Piano di Governo del Territorio

PGT24

DP **CG - COMPONENTE GEOLOGICA**

Comune di Marcaria

IL SINDACO
Carlo Alberto Malatesta

GRUPPO DI PROGETTAZIONE
Studio Polaris STP s.r.l.
Ugo Bennici
Luigi Marigaj

Engeo s.r.l.
Carlo Coletti

Con la collaborazione di:
Francesco Cerutti
Andrea Conti
Mohadaseh Ebrahimi
Kinga Kolaczko
Marco Maffezzoli
Elena Padovani
Matteo Rodella
Ilaria Rossini
Gianluca Vicini

ASSESSORE ALL'URBANISTICA
Enrico Lungaroffi

IL SEGRETARIO
Dott.ssa Sabina Candela

AREA TECNICA
Arch. Arianna Marelli
(Responsabile del servizio e del procedimento)

CARTA IDROGEOLOGICA
SETTORE SUD - EST

CG 1.6.2

SCALA: 1:12.500

DATA: Gennaio 2026
AGG.:

DELIBERA DI ADOZIONE DEL C.C.
n°..... del .....

DELIBERA DI APPROVAZIONE DEL C.C.
n°..... del .....

PUBBLICAZIONE SUL B.U.R.L.
n°..... del .....

Documento informatico firmato digitalmente ai sensi dell'art. 21 del D. Lgs. n. 82/2005 e s.m.i.