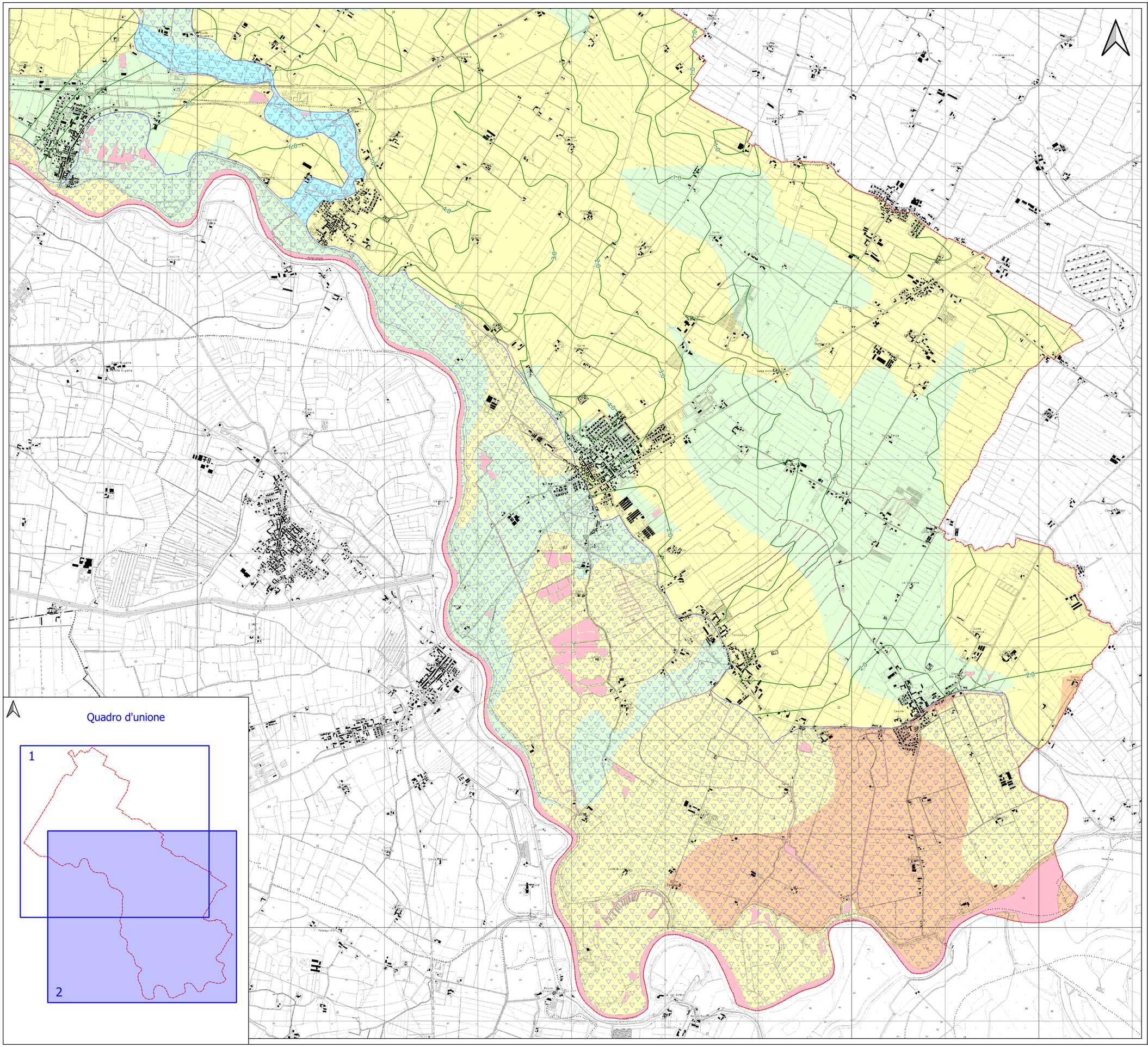

LEGENDA

Limiti amministrativi

Confine Comunale

Idrogeologia

Area con falda sub affiorante

Isobate della superficie piezometrica in m da p.c. (eq. 1.0 m)

Vulnerabilità all'inquinamento

Grado di vulnerabilità					Litologia di superficie*	Profondità tetto acquifero	Caratteristiche della falda
Estremamente elevato	Elevato	Alto	Medio	Basso			
					Argilla	> 10 m	Non affiorante
					Argilla Limo	> 5 m < 10 m > 10 m	Non affiorante
					Argilla Limo Sabbia	< 5 m <10 m > 5 m	Non affiorante
					Sabbia	< 5 m	Non affiorante
					Sabbia	0 m	Affiorante

* Vedi accorpamenti indicati nella legenda della Carta idrogeologica dell'elaborato CG.1.6

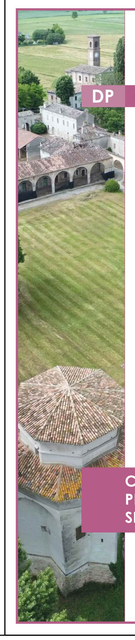

Piano di Governo del Territorio

PGT24

DP

CG - COMPONENTE GEOLOGICA

Comune di Marcaria

IL SINDACO
Carlo Alberto Malatesta

ASSESSORE ALL'URBANISTICA
Enrico Lungaroti

IL SEGRETARIO
Dott.ssa Sabina Candela

AREA TECNICA
Arch. Arianna Manili
(Responsabile del servizio e del procedimento)

GRUPPO DI PROGETTAZIONE

Studio Polaris STP s.r.l.
Ugo Bernini
Luigi Morigi

Engeo s.r.l.
Carlo Colelli

Con la collaborazione di:

Francesco Cerutti
Andrea Conti
Mohaddaseh Ebrahimi
Kinga Kolaczko
Marco Maffezzoli
Elena Padovani
Matteo Rodella
Ilaria Rossini
Gianluca Vicini

CARTA DELLA VULNERABILITÀ DEL PRIMO ACQUIFERO SETTORE SUD - EST

CG 1.2.2

SCALA: 1:12.500

DATA: Gennaio 2026
AGG:

DELIBERA DI ADOZIONE DEL C.C.
n°_____ del _____

DELIBERA DI APPROVAZIONE DEL C.C.
n° _____ del _____

PUBBLICAZIONE SUL B.U.R.L.
n° _____ del _____

Documento informatico firmato digitalmente ai sensi dell'art. 21 del D. Lgs. n. 82/2005 e s.m.i.