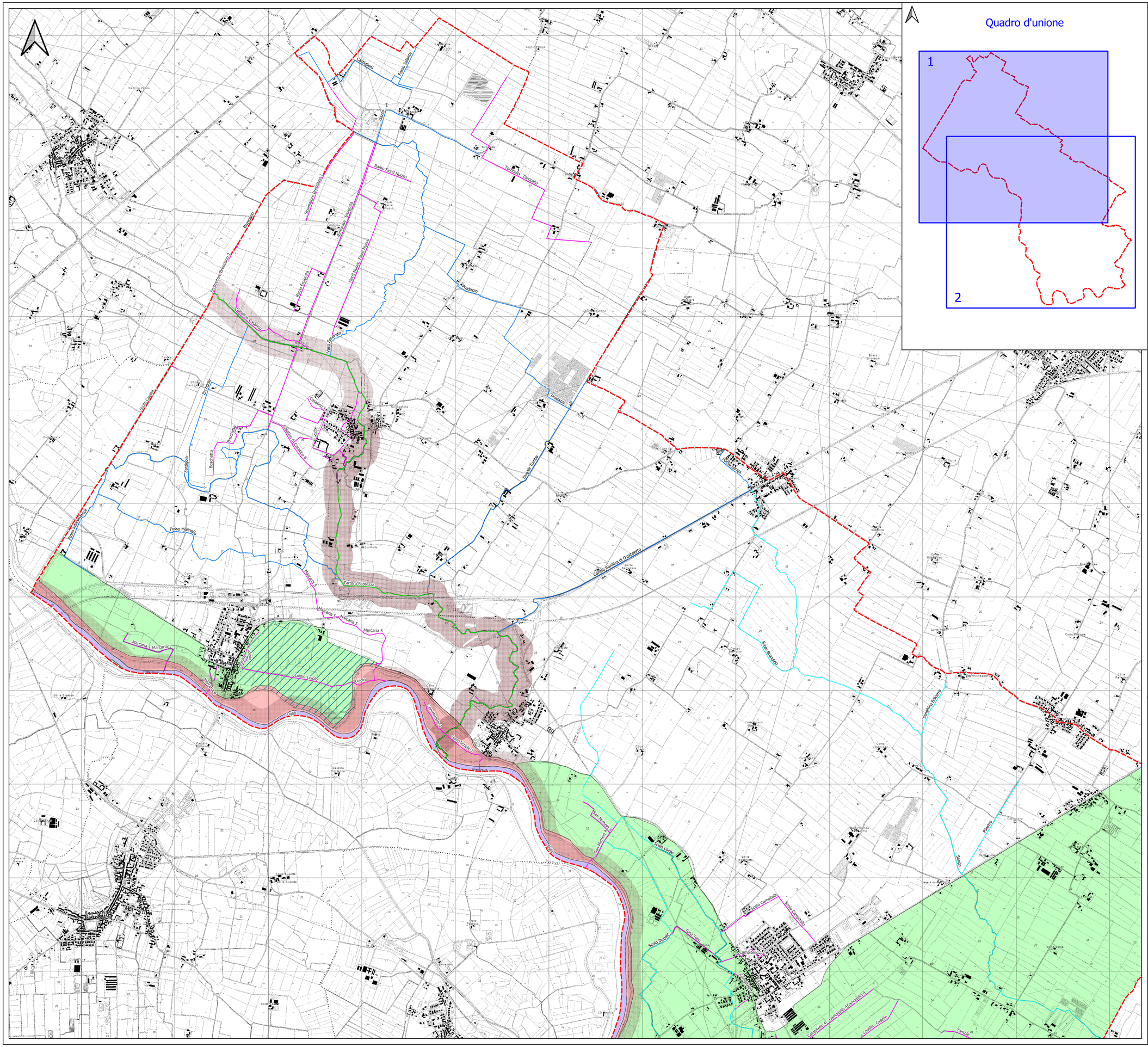

LEGENDA

Limiti amministrativi

- Confine Comunale

Vincoli di Polizia Idraulica

- Fascia di rispetto del Reticolo Idrico Principale in gestione a AIPo
- Fascia di rispetto del Reticolo Idrico Principale in gestione a Regione Lombardia
- Fascia di rispetto del Reticolo Idrico di Bonifica in gestione al Consorzio di bonifica "Garda - Chiese"
- Fascia di rispetto del Reticolo Idrico di Bonifica in gestione al Consorzio di bonifica "Territori del Mincio"
- Fascia di rispetto del reticolo idrico minore in gestione al Comune di Marcaria

Vincoli derivanti dalla pianificazione di bacino ai sensi della L. 183/89

da Piano Stralcio per l'Assetto Idrogeologico del fiume Po

- Fascia di deflusso della piena (Fascia A)
- Area di inondazione per piena catastrofica (Fascia C)

Geositi di cui all'All. 14 alla D.G.R. n. IX/2616 del 30 novembre 2011

- Torbiere di Marcaria

Vincoli ai sensi della L. 431/85 (legga Galasso)

- Zona di rispetto corsi d'acqua pubblici

Vincoli da Piano Cave della Provincia di Mantova 2018

- Cava in progetto

Idrografia

- Area tra le sponde dei corpi idrici

Mezzerie dei corsi d'acqua pubblici

- Corso d'acqua del reticolo idrico principale in gestione a AIPo
- Corso d'acqua del reticolo idrico principale in gestione a Regione Lombardia
- Canale del reticolo idrico di bonifica in gestione al Consorzio di Bonifica "Garda - Chiese"
- Canale tombato del reticolo idrico di bonifica in gestione al Consorzio di Bonifica "Garda - Chiese"
- Canale del reticolo idrico di bonifica in gestione al Consorzio di Bonifica "Territori del Mincio"
- Canale tombato del reticolo idrico di bonifica in gestione al Consorzio di Bonifica "Territori del Mincio"
- Canale del reticolo idrico minore in gestione al Comune di Curtatone
- Canale tombato del reticolo idrico minore in gestione al Comune di Curtatone

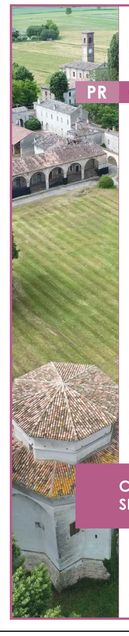

Piano di Governo del Territorio

PGT24

PR

CG - COMPONENTE GEOLOGICA

Comune di Marcaria

GRUPPO DI PROGETTAZIONE

Studio Polaris STP s.r.l.
Ugo Bernini
Luigi Moriggi

Engeo s.r.l.
Carlo Cialetti

Con la collaborazione di:
Francesco Cerutti
Andrea Conti
Mohadasen Ebrahimi
Kinga Kolaczko
Marco Maffezzoli
Elena Padovani
Matteo Rodella
Ilaria Rossini
Gianluca Vicini

IL SINDACO
Carlo Alberto Malafestia

ASSESSORE ALL'URBANISTICA
Enrico Lungaroitti

IL SEGRETARIO
Dott.ssa Sabina Candela

AREA TECNICA
Arch. Arianna Marelli
(Responsabile del servizio e del procedimento)

CARTA DEI VINCOLI SETTORE NORD - OVEST

CG 2.2.1

SCALA: 1:12.500

DATA: Gennaio 2026
AGG:

DELIBERA DI ADOZIONE DEL C.C.
n°..... del .....

DELIBERA DI APPROVAZIONE DEL C.C.
n°..... del .....

PUBBLICAZIONE SUL B.U.R.L.
n°..... del .....

Documento informatico firmato digitalmente ai sensi dell'art. 21 del D. Lgs. n. 82/2005 e s.m.i.