

AREA DI PROGETTO

Stato di fatto dell'area di progetto

Inquadramento territoriale:



LEGENDA:

- 1\_ Quadro arrivo utenze
- 2\_ Fari illuminazione piazzale
- 3\_ Cabina MT
- 4\_ Monumento ai caduti
- 5\_ Traccia sedime edificio demolito

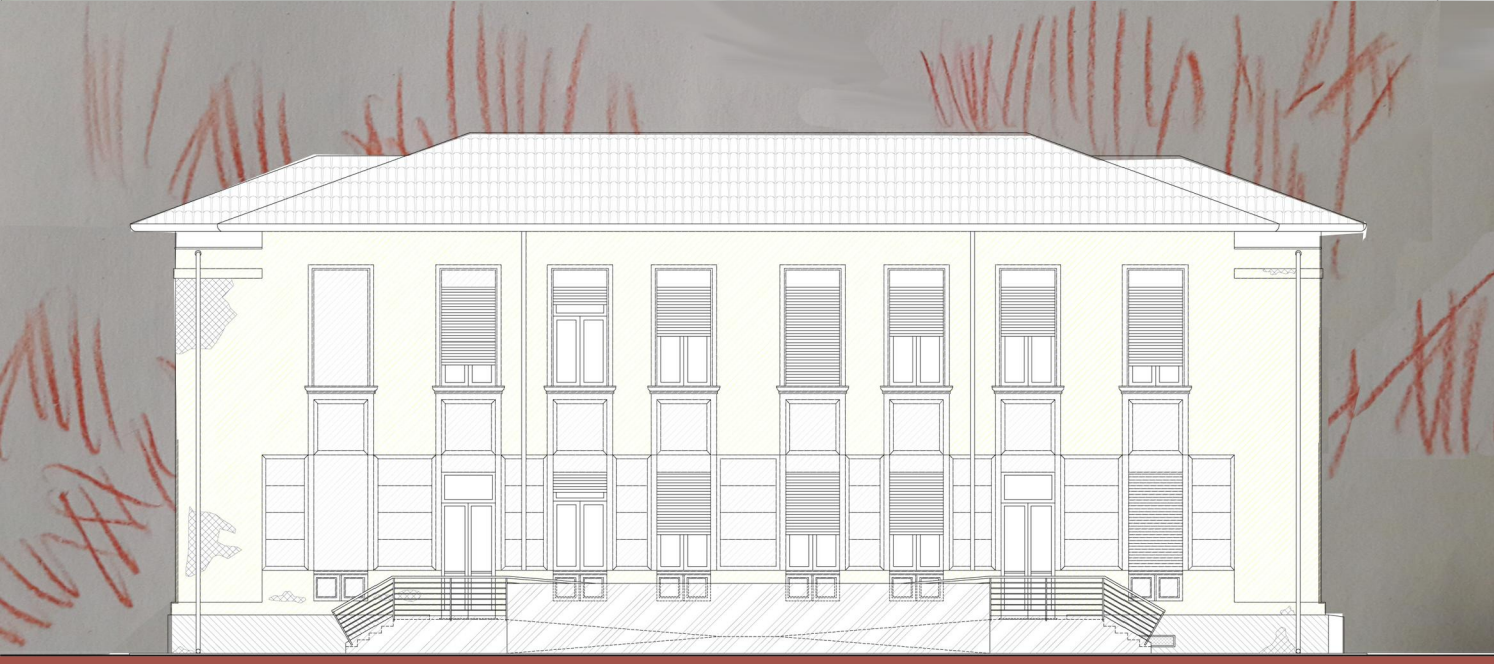

COMUNE DI MARCARIA (MN)  
REGIONE LOMBARDIA

PROGETTO ESECUTIVO

Progetto <b>RI-FUNZIONALIZZAZIONE E RECUPERO DELLA SCUOLA DI SAN MICHELE IN BOSCO (RIF.OOPP.2018.001) - CUP E79E19000130009</b> <b>Lotto 2 - Interventi su involucro e adeguamento interni</b>		Data Febbraio 2020
Progettisti: Progetto architettonico e Capogruppo  Arch. Stefano Cornacchini con Architetti Ilaria Bizzo e Riccardo Bertazzoni <b>bc studio</b> - Architetti Ilaria Bizzo e Stefano Cornacchini - via Trieste 4/2 - 46100 Mantova @ bcstudio@gmail.it PEC: bcstudio@pec.it		Timbro e Firma
Progetto impianti meccanici ed elettrici e speciali    Via Garibaldi 7 - 46100 Mantova @ studio.mechanica-elettrotecnica@gmail.com Via Cavour di Catania, 7 - Catanzaro - CAP 88010 (PM) @ ttrcstudio@gmail.com		
Committente:  <b>Comune di Marcaria (MN)</b> via F. Crispi 81 - 46010 Marcaria (MN)		
Elaborato <b>STATO DI FATTO</b> Inquadramento		Scala 1:250
Il Sindaco Avv. Carlo Alberto Malatesta		Flec201707-17_Progetto_Definitivo <b>TAVOLA NUMERO</b>
Il Responsabile del procedimento Arch. Roberto Diamanti		



0 5 10 15 20 25

Scala 1:250