

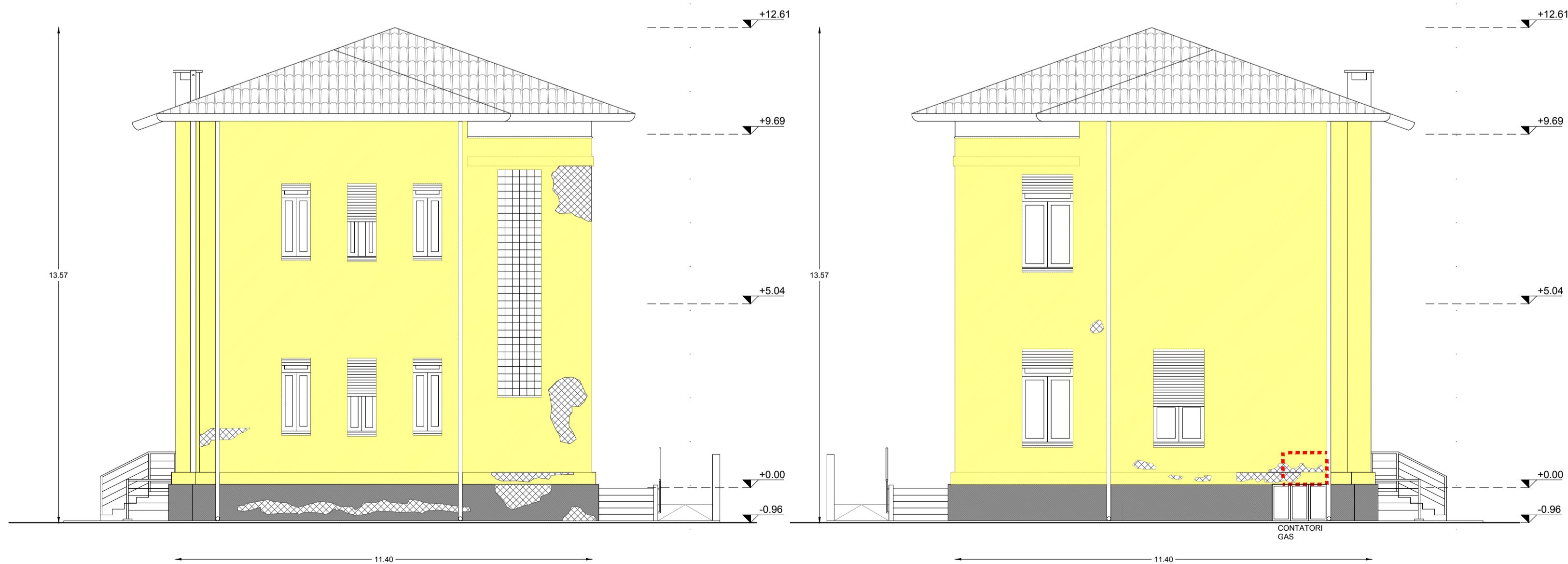

PROSPETTO NORD-OVEST



PROSPETTO SUD-EST



PROSPETTO NORD-EST

PROSPETTO SUD-OVEST

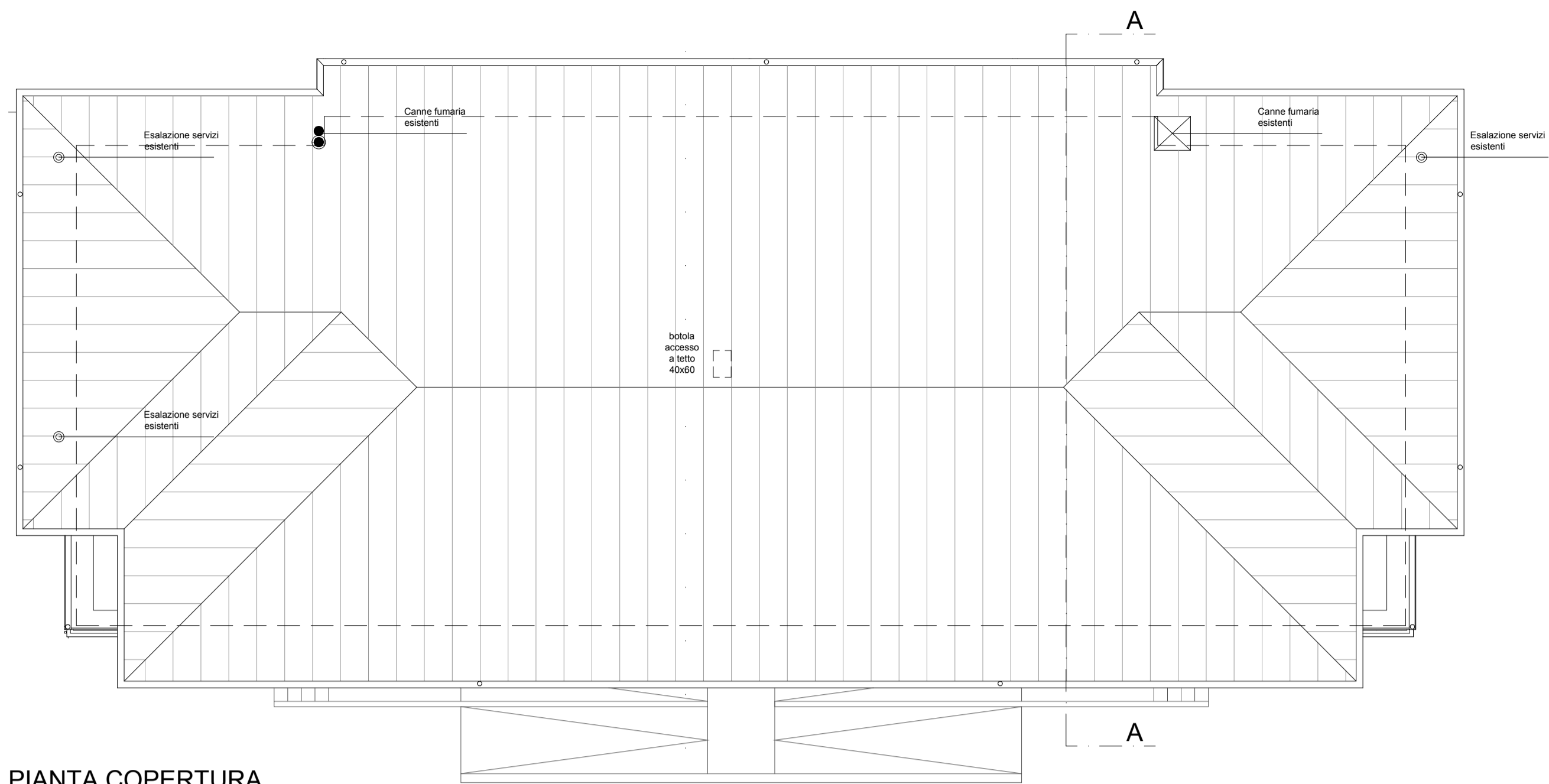

PIANTA COPERTURA



COMUNE DI MARCARIA (MN) REGIONE LOMBARDIA		
PROGETTO ESECUTIVO		
Progetto: RI-FUNZIONALIZZAZIONE E RECUPERO DELLA SCUOLA DI SAN MICHELE IN BOSCO (RIF.OOPP.2018.001) - CUP E79E19000130009 Lotto 2 - Interventi su involucro e adeguamento interni	Data: Febbraio 2020	
Progettisti: Progetto architettonico e Capogruppo	Arch. Stefano Cornacchini con Architetti Ilaria Bizzo e Riccardo Bertazzoni bc studio - Associati Ilaria Bizzo e Riccardo Bertazzoni - via Trieste 42, 46100 Mantova © bcstudio@gmail.it PEC: bcstudio@pec.it	Timbro e Firma
Progetto impianti meccanici ed elettrici e speciali	via Garibaldi 7 - 46100 Mantova © Studio Realizzazione Interventi@gmail.com gestologia energia ambiente multiservice via Cavour di Caltanissetta, 7 - Caltanissetta - CAP 94013 (ME) © entermarking-geometricdesign@gmail.com	
CSP e CSE		
Committente: Comune di Marcara (MN) via F. Crispi 81 - 46010 Marcara (MN)		
Elaborato STATO DI FATTO Pianta Copertura, Prospetti Nord-Est, Nord-Ovest, Sud-Est, Sud-Ovest		Scala 1:100
Il Sindaco Avv. Carlo Alberto Malatesta	Il Responsabile del procedimento Arch. Roberto Diamanti	TAVOLA NUMERO A03
Protocolli e Timbri Enti:		