

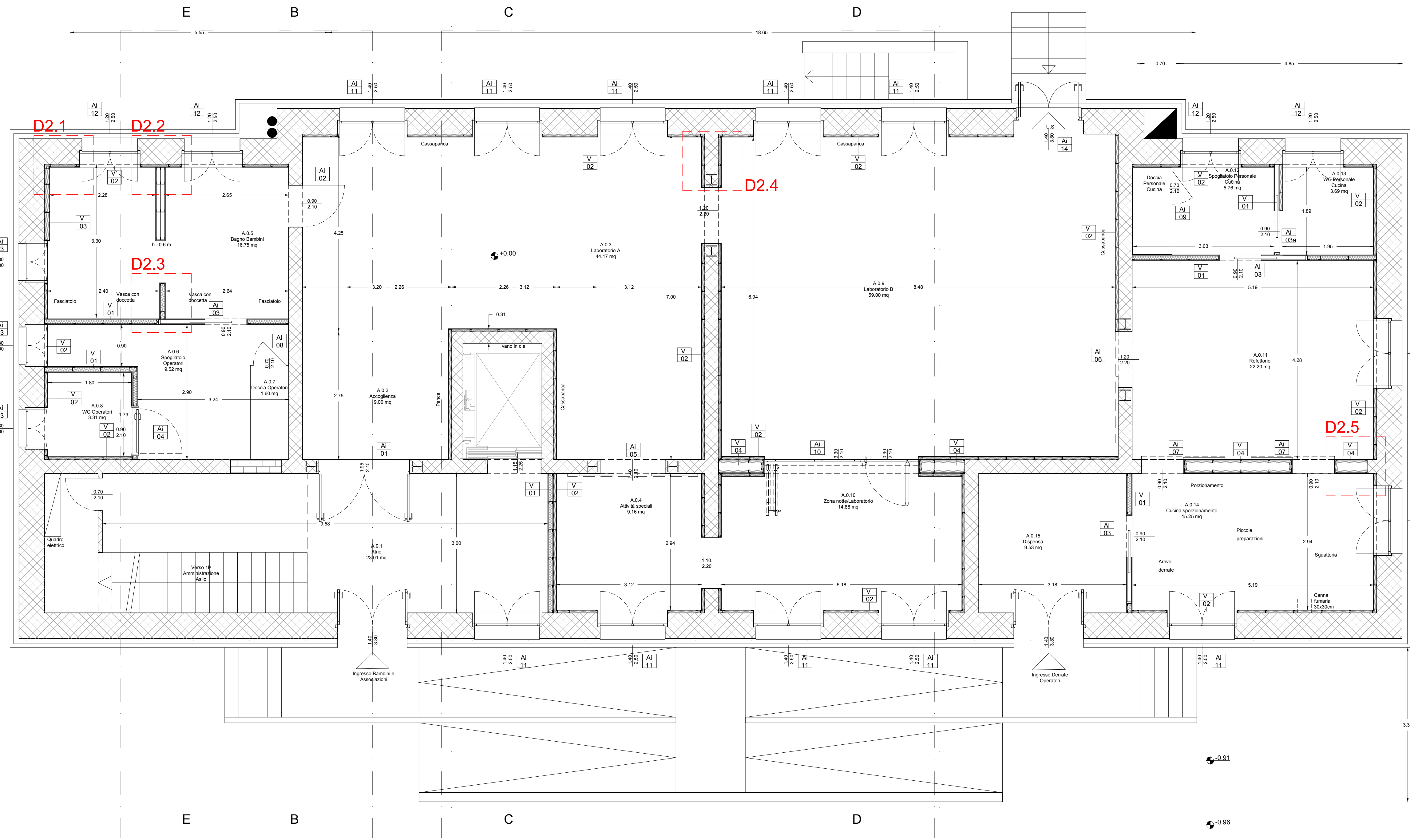

PIANTA PIANO RIALZATO



RIFERIMENTO SIMBOLOGIA:

-  Abaco Stratigrafie - Tavola A09
-  D1.1  
Dettagli - Tavola A10
-  Abaco Infissi e Arredi Fissi Interni- Tavola A11

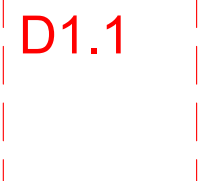
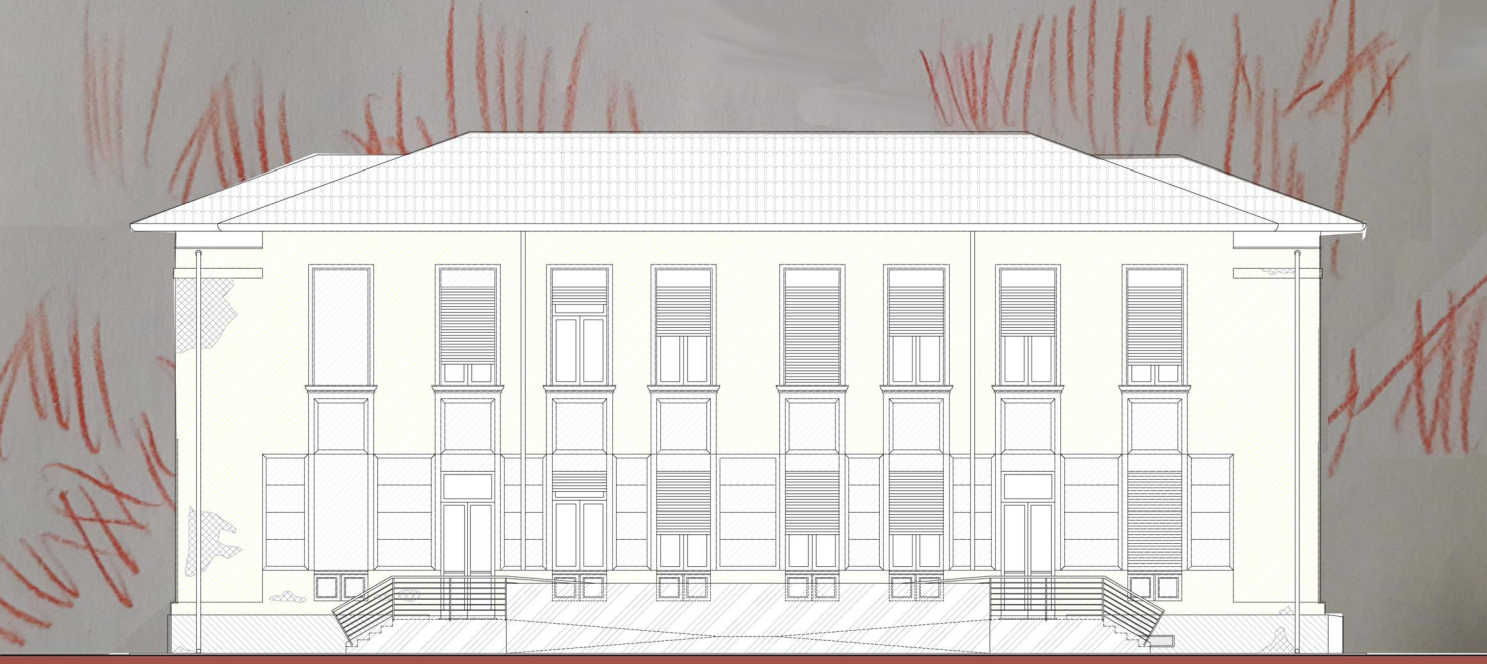

COMUNE DI MARCARIA (MN)  
REGIONE LOMBARDIA

PROGETTO DEFINITIVO-ESECUTIVO

Progetto:  
**RI-FUNZIONALIZZAZIONE E RECUPERO DELLA SCUOLA DI SAN MICHELE IN BOSCO (RIF.OOPP.2018.001) - CUP E79E19000130009**  
**Lotto 2 - Interventi su involucro e adeguamento interni**

Progettisti:  
Progetto architettonico e Capogruppo  
Arch. Stefano Cornacchini con  
Architetti Ilaria Bizzo e Riccardo Bertazzoni  
bc studio  
© 2020 bc studio  
© 2020 bc studio

Progetto impianti meccanici ed elettrici e speciali  
CSP e CSE  
multiservice  
via Garibaldi 7 - 46100 Mantova  
tel. 0376 210000  
www.multiservice.it

Committente:  
**Comune di Marcaria (MN)**  
via F. Crispi 81 - 46010 Marcaria (MN)

Elaborato  
**STATO DI PROGETTO \_ Interventi Lotto 2**  
**Pianta piano Rialzato**

Il Sindaco  
Avv. Carlo Alberto Malatesta

Il Responsabile del procedimento  
Arch. Roberto Diamanti

Protocolli e Timbri Enti:

Data  
Febbraio 2020

Timbro e Firma

Scala  
1:50

TAVOLA NUMERO

**A07**

ANDAMENTO CONTROPARETI LABORATORI:

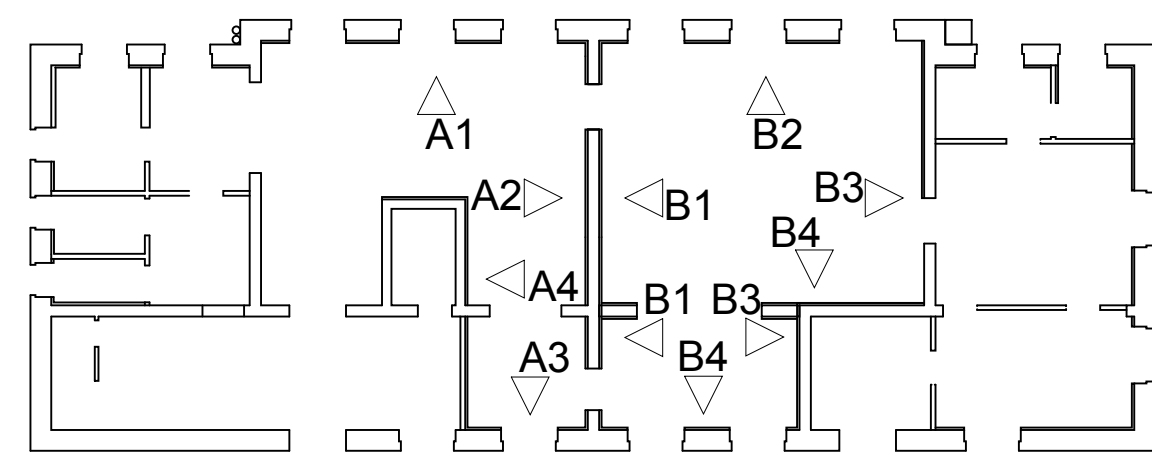

Schema planimetrico scala 1:200  
Prospetto interni scala 1:100

