

PIANTA PIANO RIALZATO

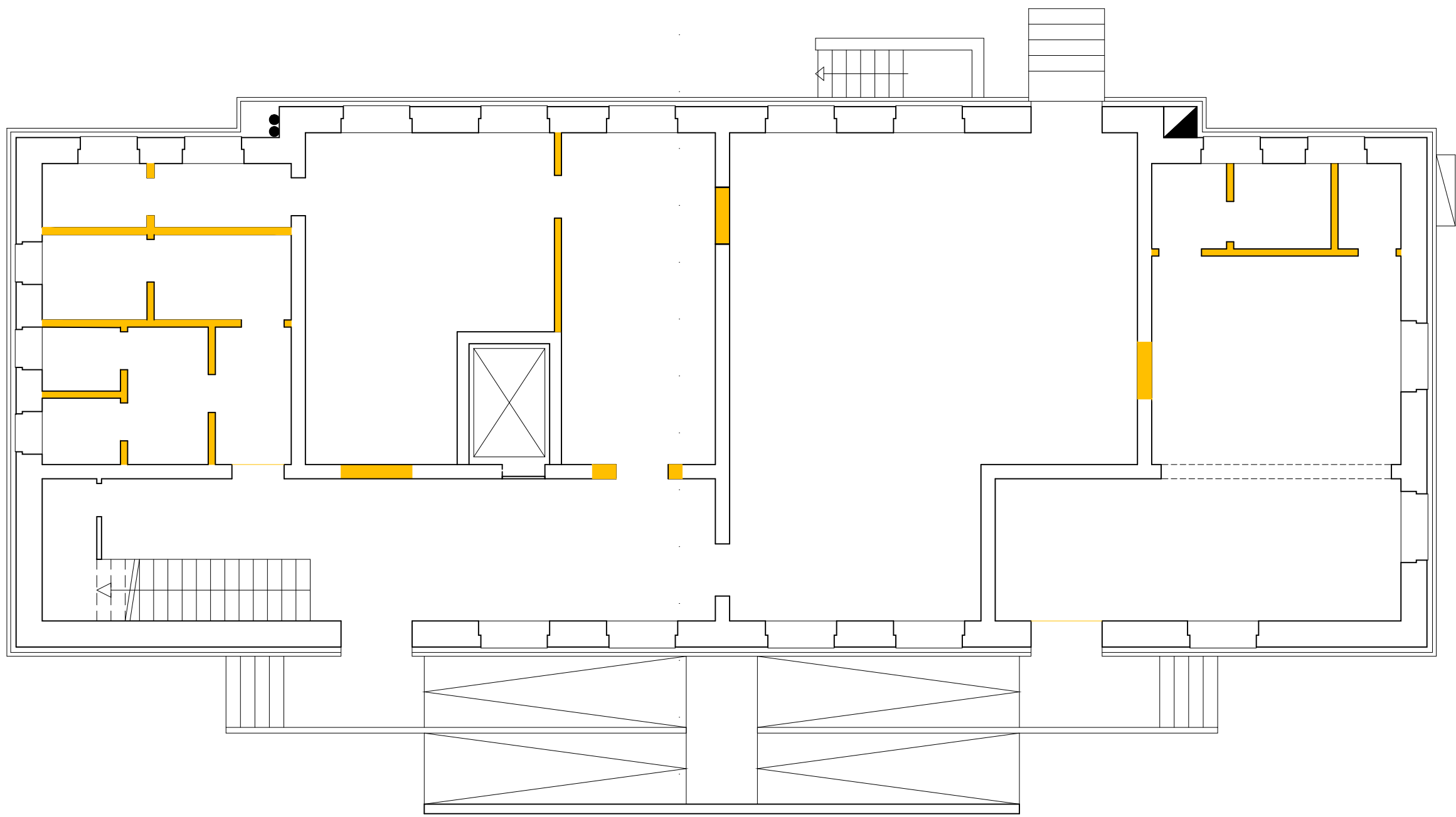

PIANTA PIANO RIALZATO

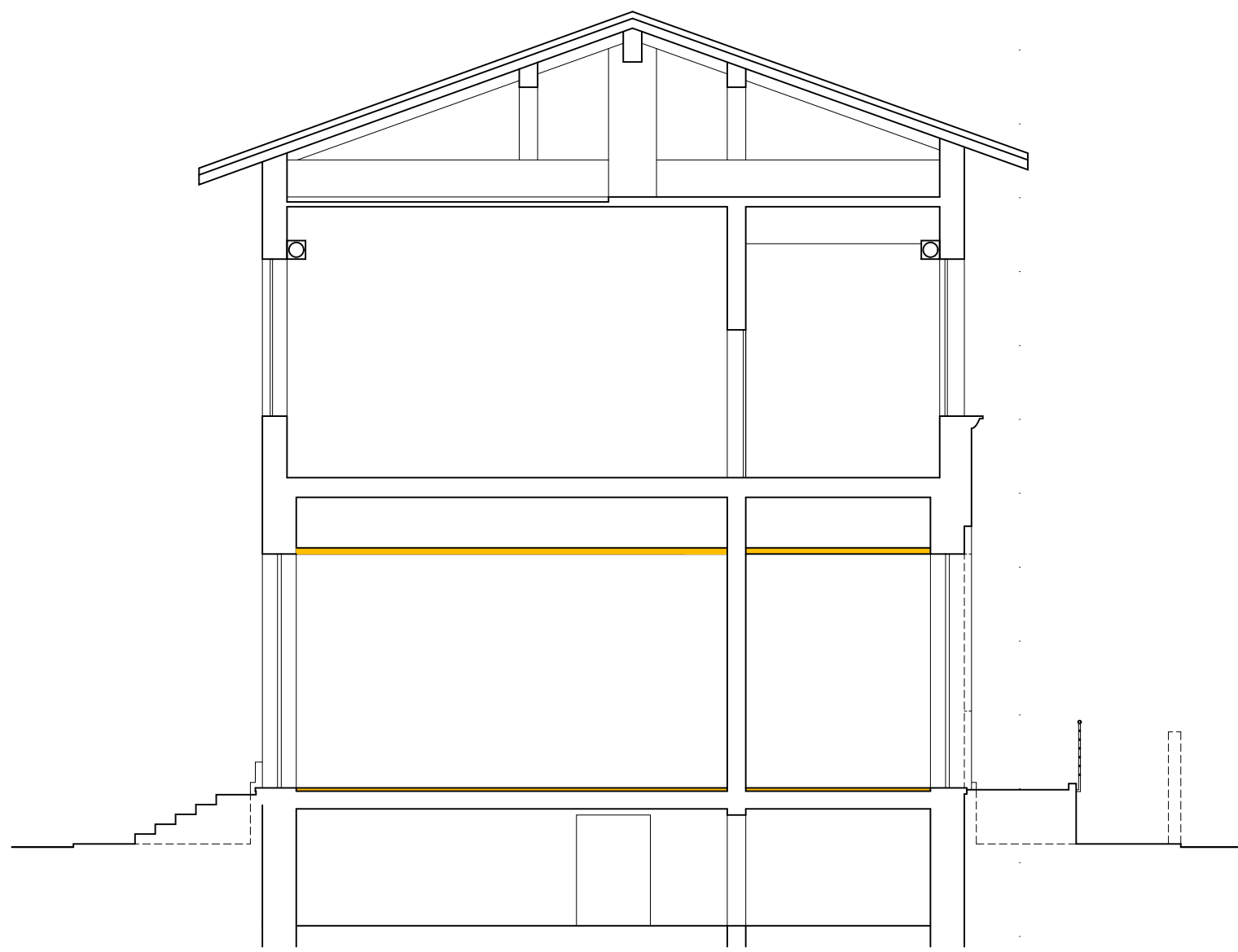

SEZIONE A-A





SEZIONE B-B

LEGENDA:

Costruzioni alzato

Demolizioni alzato



COMUNE DI MARCARIA (MN) REGIONE LOMBARDIA		
PROGETTO ESECUTIVO		
Progetto <b>RI-FUNZIONALIZZAZIONE E RECUPERO DELLA SCUOLA DI SAN MICHELE IN BOSCO (RIF.OOPP.2018.001) - CUP E79E19000130009</b> <b>Lotto 2 - Interventi su involucro e adeguamento interni</b>		Data Febbraio 2020
Progettisti: Progetto architettonico e Capogruppo  Arch. Stefano Cornacchini con Architetti Ilaria Bizzo e Riccardo Bertazzoni <b>bc studio</b> - Associati Ilaria Bizzo e Stefano Cornacchini - via Trieste 42, 46100 Mantova © bcstudio@gmail.it PEC bcstudio@pec.it		Timbro e Firma
Progetto impianti meccanici ed elettrici e speciali   multiservice		
CSP e CSE  		
Committente: <b>Comune di Marcaria (MN)</b> via F. Crispi 81 - 46010 Marcaria (MN)		
Elaborato <b>STATO DI PROGETTO</b> Gialli e Rossi		Scala 1:100
Il Sindaco Avv. Carlo Alberto Malatesta		F26201702F 17_Progetto_Dedativo
Il Responsabile del procedimento Arch. Roberto Diamanti		TAVOLA NUMERO
Protocolli e Timbri Enti:		<b>A08</b>