

RIFERIMENTO SIMBOLOGIA:

01

Abaco Stratigrafie - Tavola A06

D1.1

Dettagli - Tavola A07

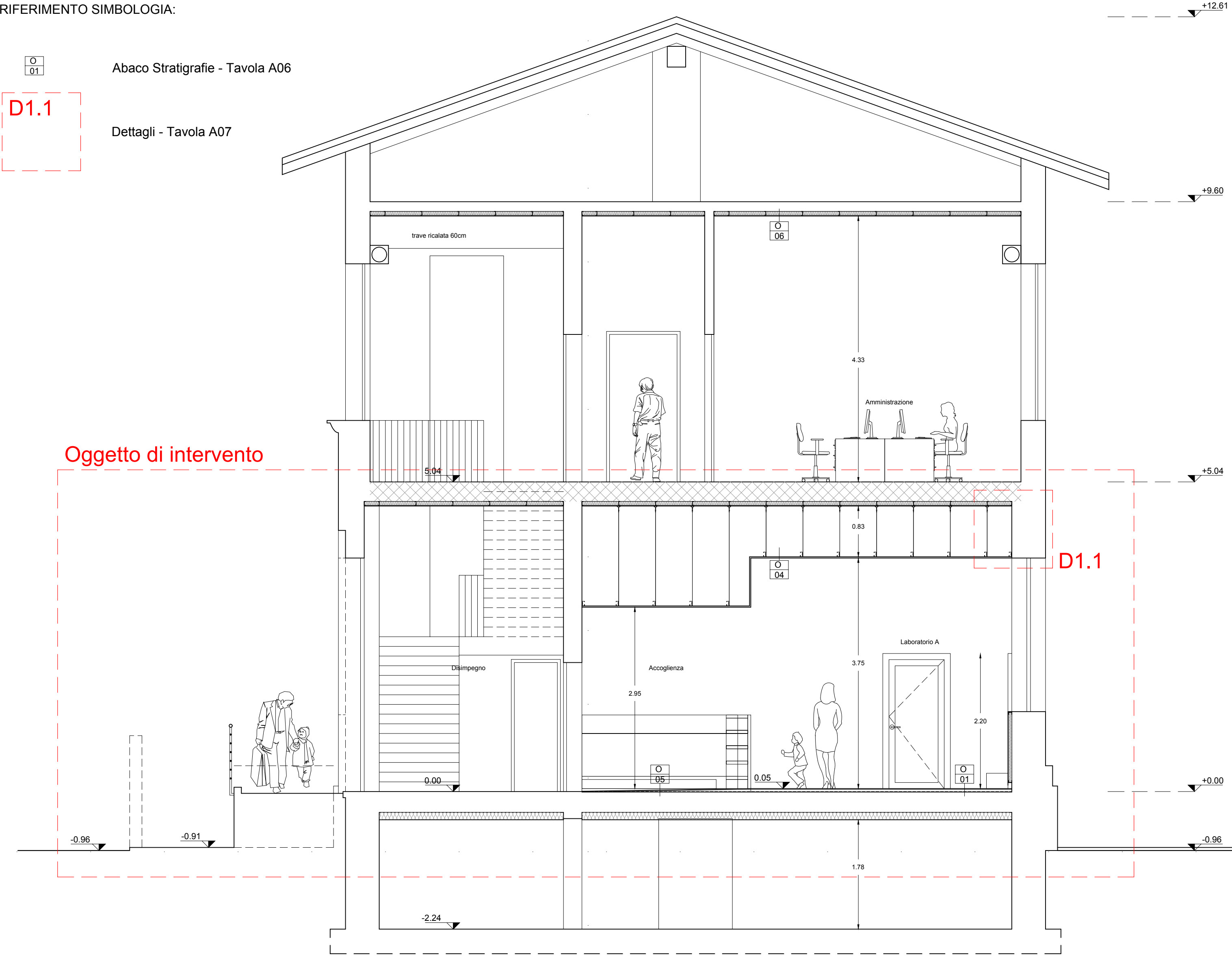

SEZIONE B-B

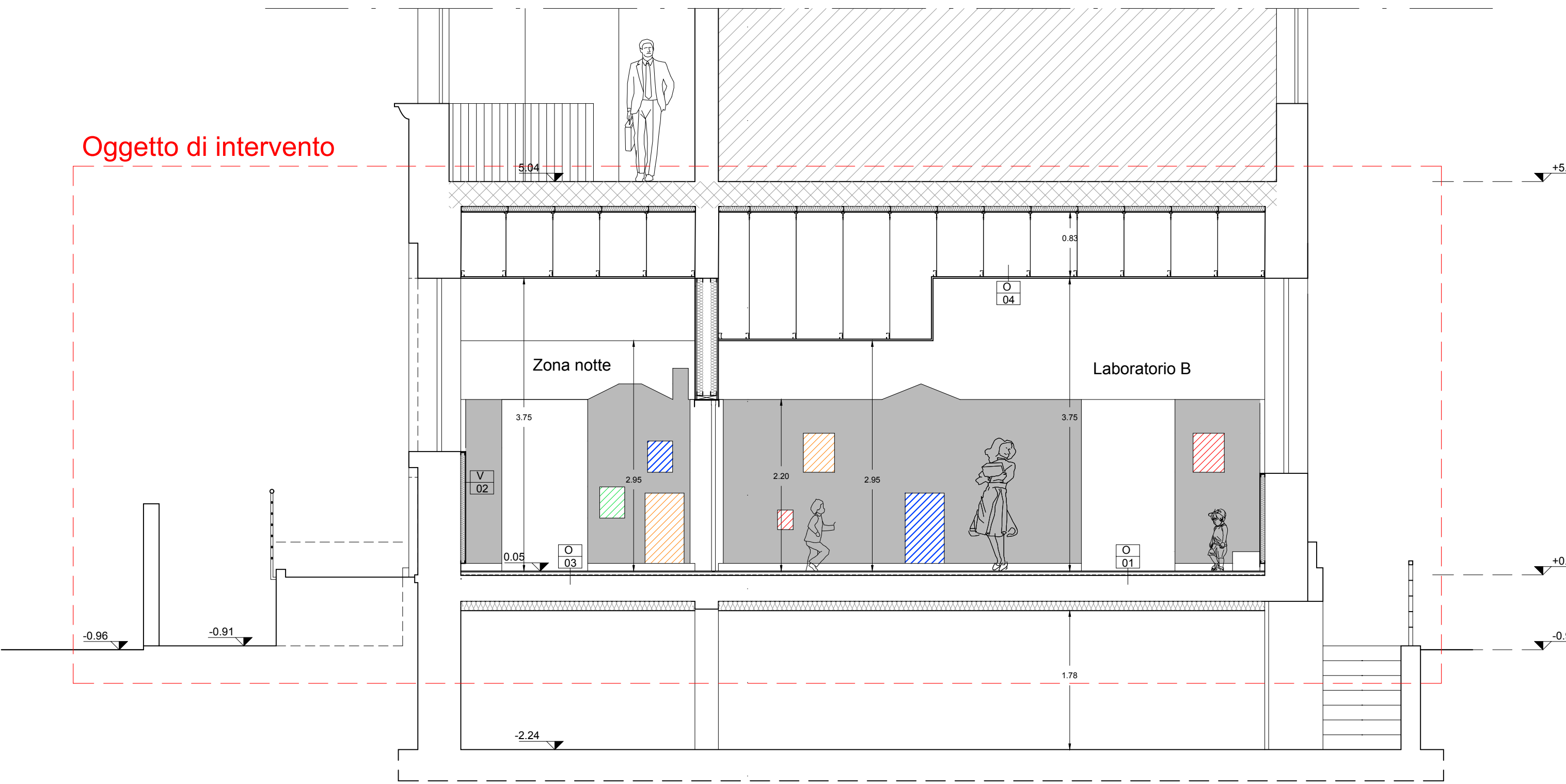

SEZIONE D-D

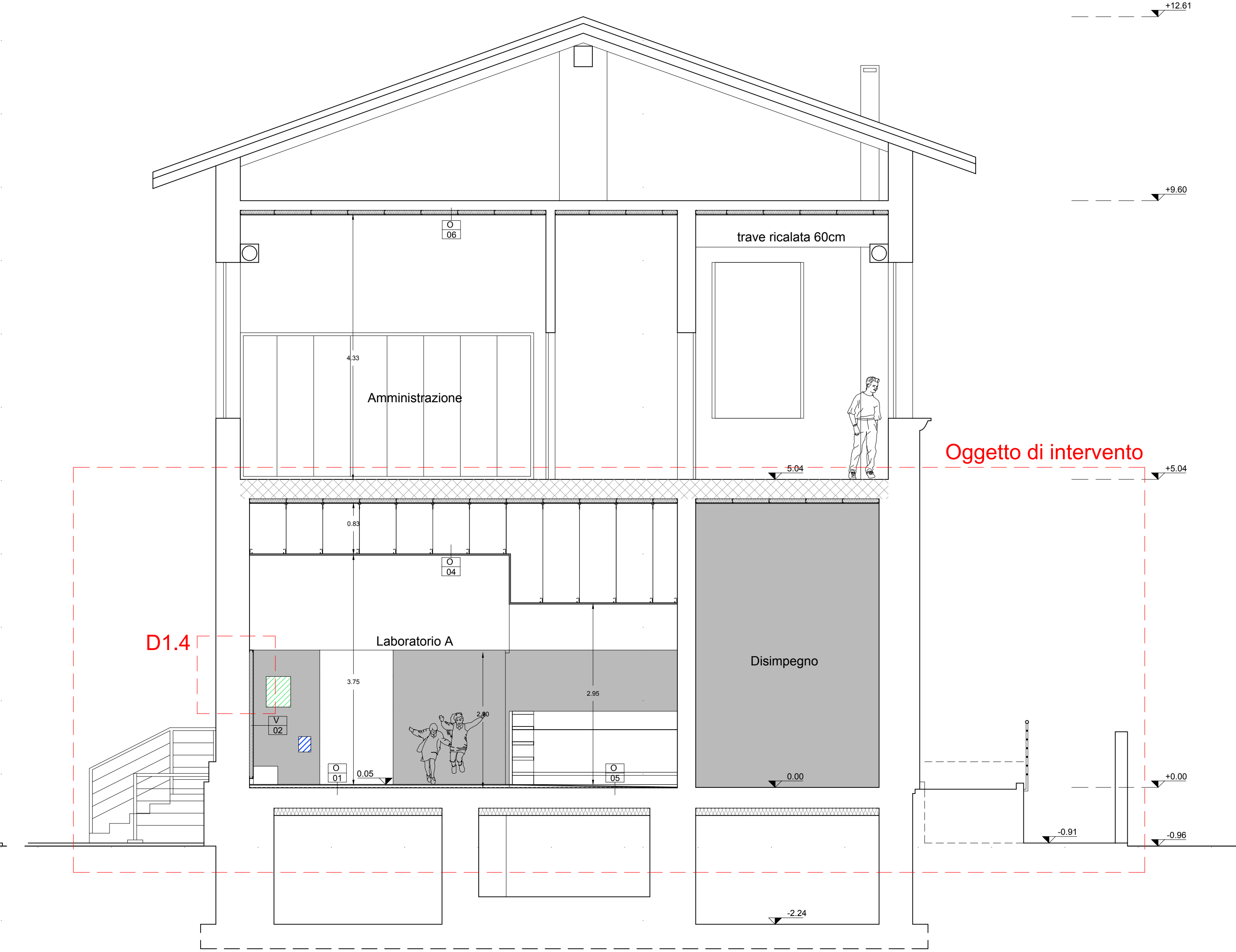

SEZIONE C-C

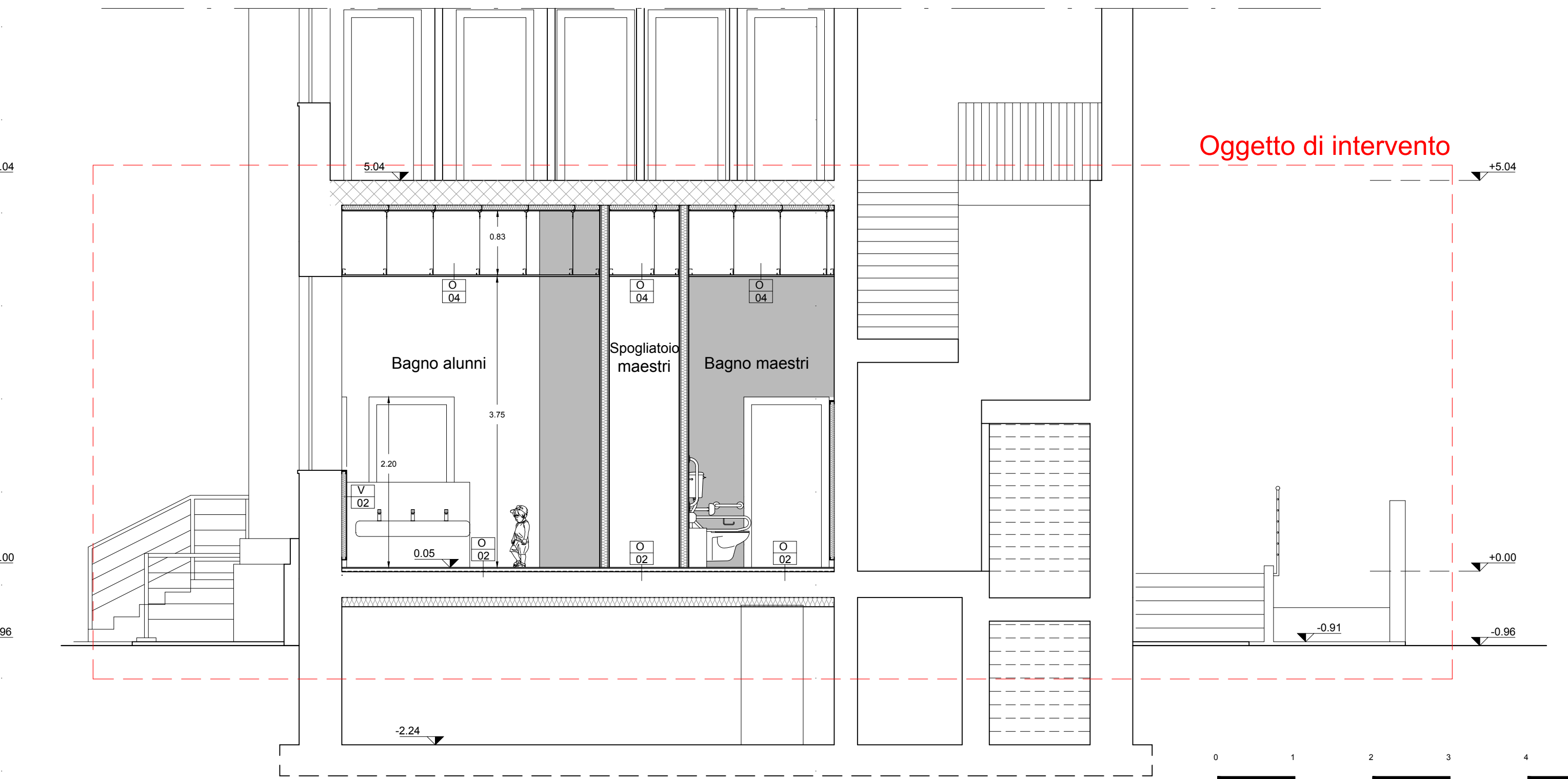

SEZIONE E-E

Dimensionamento da DGR 20588 del 11.02.05:

- $(175,10 \text{ mq} - 20 \text{ mq})/6 = 25,85$  alunni --> 25 alunni
- 1 wc e lavabo ogni 10 alunni: TOT 3 wc e 3 lavabi;  
da progetto: 3 wc e 6 erogatori con 2 lavabi canale
- 1 vasca con doccetta ogni 20 alunni: TOT 2 vasche;  
da progetto: 2 vasche

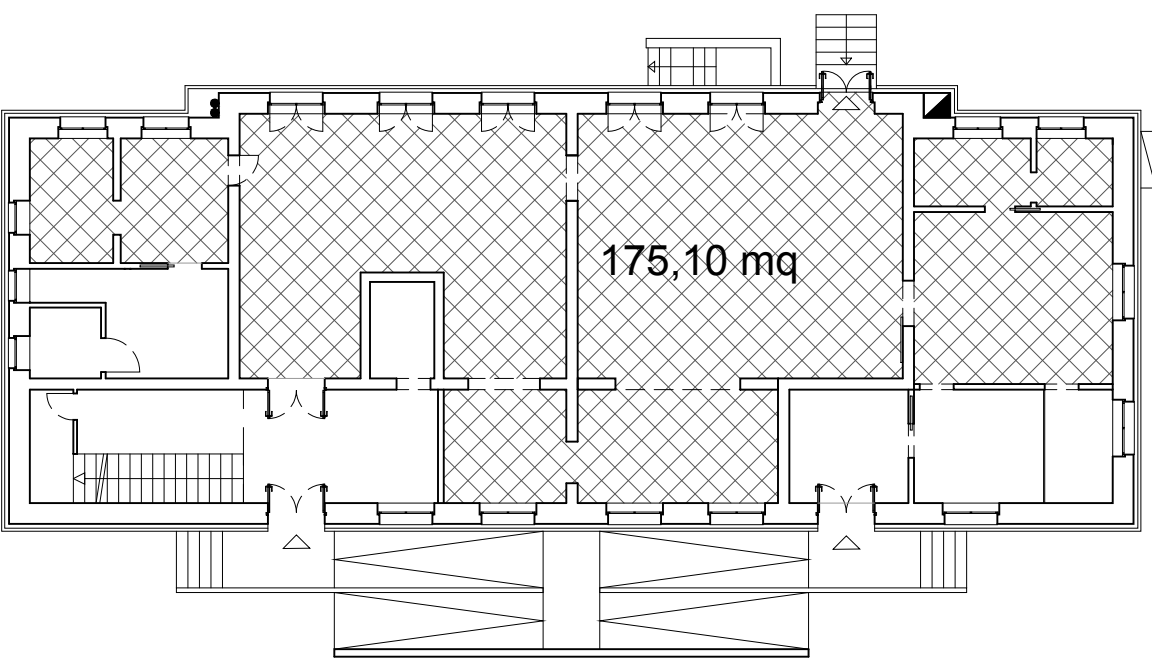

Spazio per operatore : 16 mq

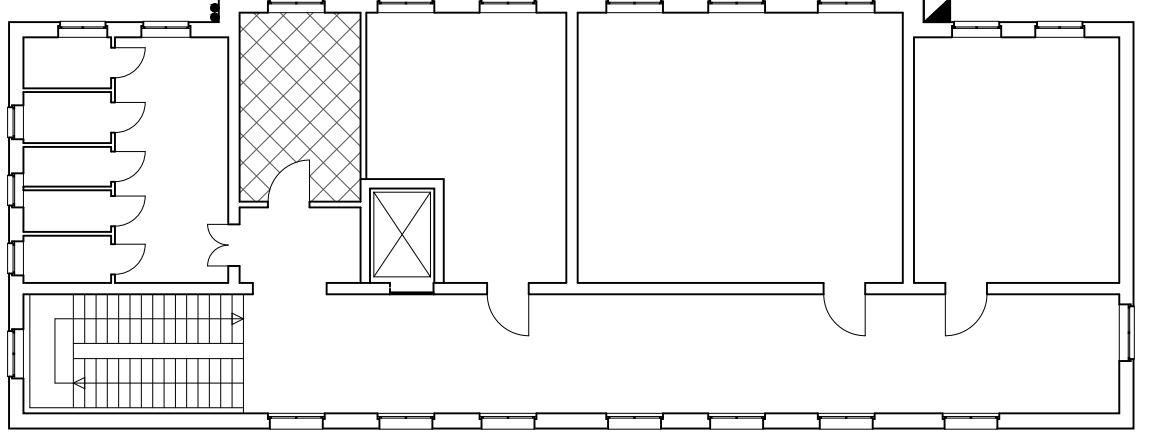

COMUNE DI MARCARIA (MN)  
REGIONE LOMBARDIA

PROGETTO ESECUTIVO

Progetto  
**RI-FUNZIONALIZZAZIONE E RECUPERO DELLA SCUOLA DI SAN MICHELE IN BOSCO (RIF.OOPP.2018.001) - CUP E79E19000130009**  
**Lotto 1 - Interventi per la funzionalità del servizio di asilo nido**

Data  
Febbraio 2020

Progettisti:  
Progetto architettonico e Capogruppo

Arch. Stefano Cornacchini con  
Architetti Ilaria Bizzo e Riccardo Bertazzoni  
**bc studio** - Architetti Santa Rosa e Stefano Cornacchini - via Trieste 43, 41010 Mantova  
© Incontro degli architetti e PNC Incontro degli architetti

Progetto impianti meccanici ed elettrici e speciali

via Garibaldi 7 - 41010 Mantova  
© Incontro degli architetti e PNC Incontro degli architetti

CSP e CSE

via Castelli di Gubbio, 7 - Castiglione - CUP 180101 040  
© Incontro degli architetti e PNC Incontro degli architetti

Comitente:  
**Comune di Marcara (MN)**  
via F. Crispi 81 - 46010 Marcara (MN)

Elaborato  
**STATO DI PROGETTO\_ Interventi Lotto 1**  
**Sezione A-A, B-B, C-C**

Il Sindaco  
Avv. Carlo Alberto Malatesta

Il Responsabile del procedimento  
Arch. Roberto Diamanti

Protocolli e Timbri Enti:

Scala  
1:50

TAVOLA NUMERO  
**A05**

A TERMINE DI LEGGE VIGENTE IN MATERIA IL PROGETTISTA SI RISERVA LA PROPRIETA' DI QUESTO DISEGNO CON DIVIETO DI PUBBLICARLO O RENDERLO NOTO A TERZI SENZA LA PROPRIA AUTORIZZAZIONE