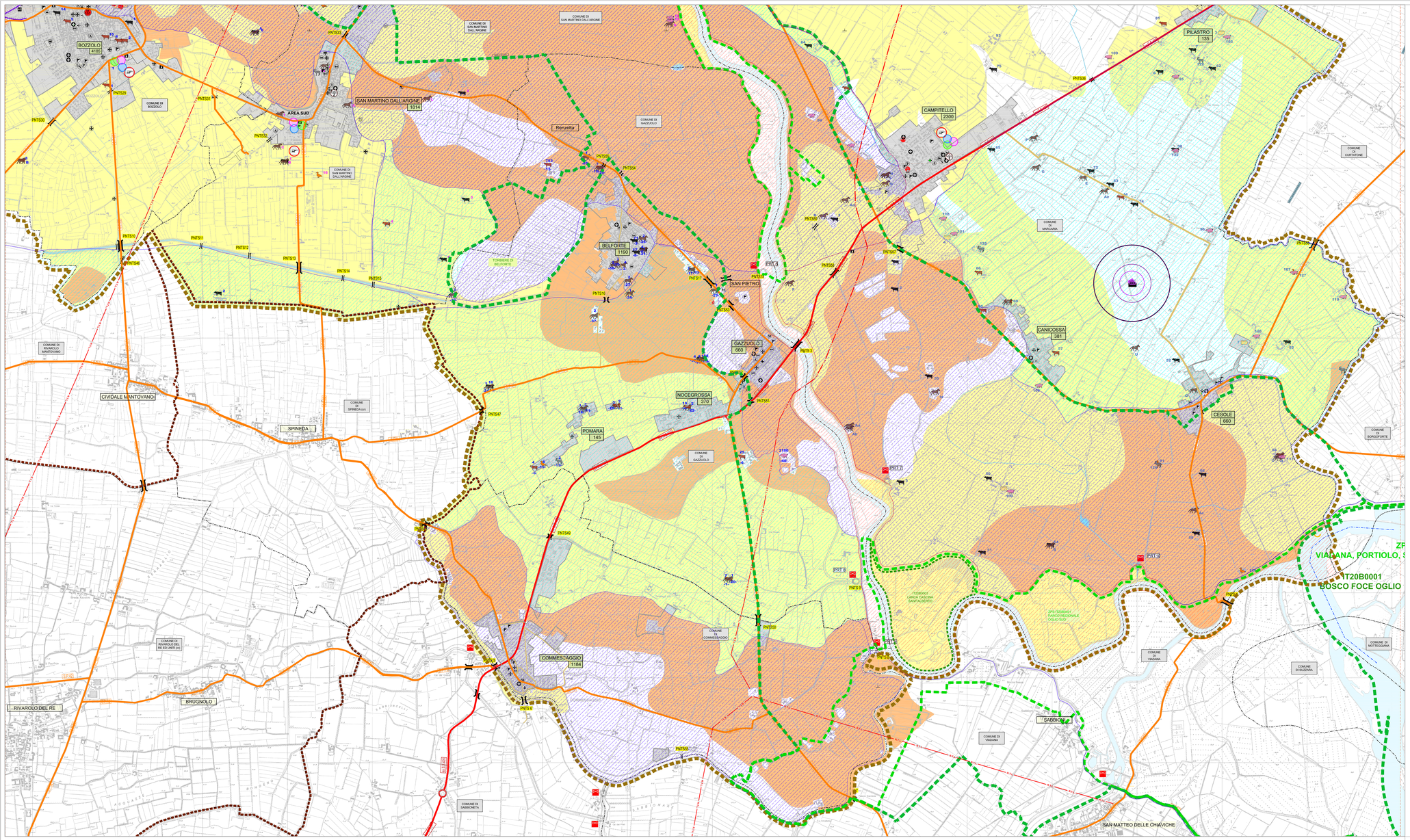


## LEGENDA

### TERRITORIO

- CENTRO ABITATO
- NUMERO MEDIO DI ABITANTI INSEDIATI
- CONFINE COMUNI INTERESSATI
- CONFINE REGIONALE
- CONFINE PROVINCIALE
- CONFINE DEL TERRITORIO COMUNALE
- DELIMITAZIONE PARCO REGIONALE OGLIO SUD - (L.R. 86/83)
- **RETE NATURA 2000**
- DELIMITAZIONE DELLE AREE DI ELEVATO PREGIO NATURALISTICO TUTELATE DAL D.L.G. 8 LUGLIO 2003 N.357 (ZONE SPECIALI DI CONSERVAZIONE)
- IT20B0001 - Z.P.S. - Parco Regionale Oglio Sud
- IT20B0007 - Z.P.S. - Viadana, Portiolo, San Benedetto Po e Dosolo
- DELIMITAZIONE DELLE AREE DI ELEVATO PREGIO NATURALISTICO TUTELATE DAL D.L.G. 8 LUGLIO 2003 N.357 (ZONE SPECIALI DI CONSERVAZIONE)
- IT20B0001 - S.I.C. - Lanca Gerbola A. Alberto
- IT20B0005 - S.I.C. - Riserva naturale delle torbiere di Marcaria
- CENTRO ABITATO E LIMITE DEL T.U.C. - tessuto urbano consolidato
- ZONA INDUSTRIALE DI INTERESSE COMUNALE
- AZIENDA A RISCHIO DI INCIDENTE INDUSTRIALE RILEVANTE
- FIUMI, LAGHI E CORSI D'ACQUA PRINCIPALI -ARPO-
- RETICOLO IDRICO PRINCIPALE LIVELLO CONSORZIALE DEI CONSORZI DUGALI E MANTOVA SUD-OVEST
- RETICOLO IDRICO MINORE DI PARTICOLARE INTERESSE
- PERCORSI FLUVIALI
- PRT 1 — SISTEMI DI REGOLAMENTAZIONE IDRAULICA
- RETI TECNOLOGICHE A SVILUPPO LINEARE ENEL E SNAM

### SISTEMA INFRASTRUTTURALE

- AUTOSTRADE
- STRADE DI STATALI
- STRADE PROVINCIALI
- STRADE COMUNALI PRINCIPALI
- STAZIONI DI SERVIZIO ed AREE PER IMPIANTI CONNESSI ALLA VIABILITÀ
- PNTS1 — PONTI, CAVALCAVIA, PONTICELLI STRADALI
- LINEE FERROVIARIE
- PNTF1 — PONTI FERROVIARI
- STAZIONI FERROVIARIE ed AREE PER IMPIANTI FERROVIARI
- PSL1 — PASSAGGIO A LIVELLO

### AREE ED EDIFICI SENSIBILI

- M — SEDE MUNICIPALE - CENTRO OPERATIVO COMUNALE
- ATTREZZATURE RELIGIOSE
- N — NECROSIO
- I — SCUOLA DELL'INFANZIA
- P — SCUOLA PRIMARIA
- S — SCUOLA SECONDARIA - 1° GRADO
- ATTREZZATURE SANITARIE MEDICHE
- ATTREZZATURE SANITARIE FARMACEUTICHE
- A — RESIDENZA SANITARIA PER ANZIANI
- ATTREZZATURE SOCIO-CULTURALI, BIBLIOTECA
- STAZIONE DELLE FORZE DELL'ORDINE
- ATTREZZATURE RICREATIVE/RICETTIVE - ALBERGHI E RISTORANTI
- ATTREZZATURE PER EVENTI FIERISTICI
- ATTREZZATURE SPORTIVE E PARCHEGGI
- IMPIANTO DI RACCOLTA RIFIUTI/PIAZZOLA ECOLOGICA
- DEPURATORE, POZZI APPROVVIGIONAMENTO IDRICO
- MAGAZZINO COMUNALE
- IMPIANTI TECNOLOGICI, RIPETITORI E TRALICCI: CENTRALI TELECOM
- PERIMETRAZIONE DATATILE DELLE AREE DI INTERESSE E RELATIVA NUMERAZIONE

### LOCALIZZAZIONE E TIPOLOGIA DI ALLEVAMENTI E PRINCIPALI ATTIVITÀ AGROALIMENTARI

- **ALLEVAMENTO SUINICOLO**
- **PRINCIPALI ATTIVITÀ AGROALIMENTARI**
- **ALLEVAMENTO BOVINI DA LATTE**
- **ALLEVAMENTO DI BOVINI DA CARNE**
- **ALLEVAMENTO DI BOVINI DA CARNE BIANCA**
- **ALLEVAMENTO DI AVICUNICOLI**
- **ALLEVAMENTO DI EQUINI**
- **ALLEVAMENTO DI CAPRINI E OVINI**
- 10 — **NUMERO DI CAPI**

### STRUTTURE STRATEGICHE

- C.O.I. - **C.O.I. - CENTRO OPERATIVO INTERCOMUNALE**
- C.O.C. - **C.O.C. - CENTRO OPERATIVO COMUNALE** - U.C.L. (unità di crisi locale)
- **STRUTTURE STRATEGICHE: CASERME**
- **PROTEZIONE CIVILE SEDE**

### AREE E STRUTTURE DI EMERGENZA

- **AREE DI ACCOGLIENZA PER LA POPOLAZIONE**
- **AREE DI AMMASSAMENTO SOCCORRITORI**
- **AREE DI ATTESA PER LA POPOLAZIONE**
- **AREA ATTERRAGGIO ELICOTTERO**
- **AREA AMMASSAMENTO ANIMALI**

## CHIAVE DI LETTURA

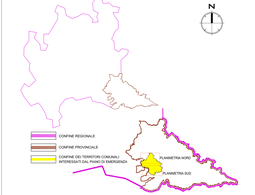


## LEGENDA SCENARIO DI RISCHIO IDRAULICO/ IDROGEOLOGICO

### RISCHIO IDRAULICO

- FASCIA A da PAI
- FASCIA C da PAI, area di inondazione per piene catastrofiche con battenti idrici alti
- FASCIA C da PAI , area di inondazione per piena catastrofica con battenti idrici modesti
- POZZO PUBBLICO ACQUEDOTTISTICO ESISTENTE
- CHIUSURA RISCHIO IDRAULICO

### RISCHIO IDROGEOLOGICO

- AREE A VULNERABILITÀ ELEVATA
- AREE A VULNERABILITA' ALTA

BOZZOLO · COMMESSAGGIO · GAZZUOLO · MARCARIA · SAN MARTINO D.A.

PEC

# PIANO DI EMERGENZA INTERCOMUNALE

*DEI COMUNI DI:*
*BOZZOLO - COMMESSAGGIO - GAZZUOLO - MARCARIA - SAN MARTINO DALL'ARGINE*

*Legge Nazionale n. 225 del 24 Febbraio 1992 e s.m.i.*
*Legge Regionale n. 16 del 22 Maggio 2004*
*Delibera di Giunta Regionale n. 7/12200 del 21.02.2003*
*Delibera di Giunta Regionale n. 8/4732 del 16.05.2007*

L'AUTORITÀ DI PROTEZIONE CIVILE
COMUNI

Il Sindaco di Bozzolo
dott. Anna Compagnoni

Il Sindaco di Commessaggio
dott. Andrea Sardella

Il Sindaco di Gazzuolo
Sig. Loris Contesini

Il Sindaco di Marcaria
Sig. Carlo Orlandini

Il Sindaco di San Martino D.A.
Ing. Alessandro Boccolè

IL GRUPPO DI:
**ANALISI TERRITORIALE:** Analisi delle pericolosità e analisi dei centri abitati, degli edifici e delle strutture di rilevanza strategica e degli aspetti tecnologici "Webservi"
Analisi della pericolosità e del rischio idraulica/idrogeologica STRALCIO SUD

| DATA: | AGG.: | SCALA: | |
|---|---|---|---|
| Dicembre 2012 | | 1:10.000 | 2a.2 |

POLARIS - Studio Associato
INGEGNERI - ARCHITETTI - GEOLOGI
Via Cremona, 2 - 26100 CREMONA - Tel. 0372/21.21.21 - Fax 0372/21.21.22 - E-mail: polaris@polaris-studio.it - Sito Internet: www.polaris-studio.it

DI GEO s.r.l.
Via Cremona, 2 - 26100 CREMONA - Tel. 0372/21.21.21 - Fax 0372/21.21.22 - E-mail: info@digeo.it - Sito Internet: www.digeo.it