

PIANTA FONDAZIONI
SCALA 1:50

NOTA: SOVRAPPOSIZIONE MINIMA FERRI CORRENTI = 600
FERRO Ø12 E Ø16 = 100 CM
FERRO Ø20 = 120 CM

NOTA: PREVEDERE FERRI DI CHIUSURA NEGLI ANGOLI
E NEGLI INCROCI, SEMPRE CON GLI STESSI DIAMETRI
LONGITUDINALI

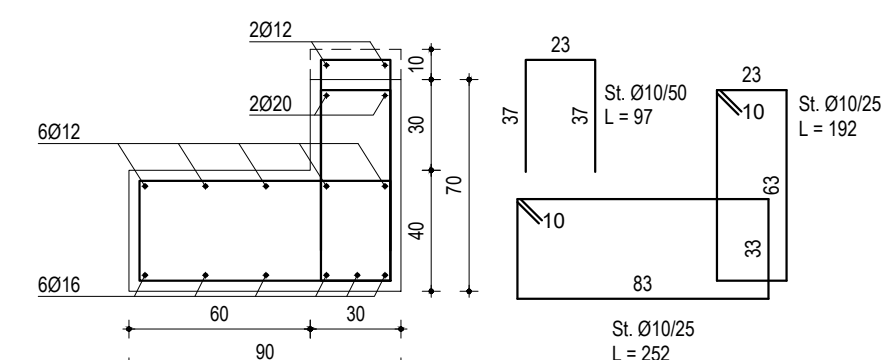

SEZIONE FONDAZIONE "F1" - B90(30)xH70(40)cm
SCALA 1:25

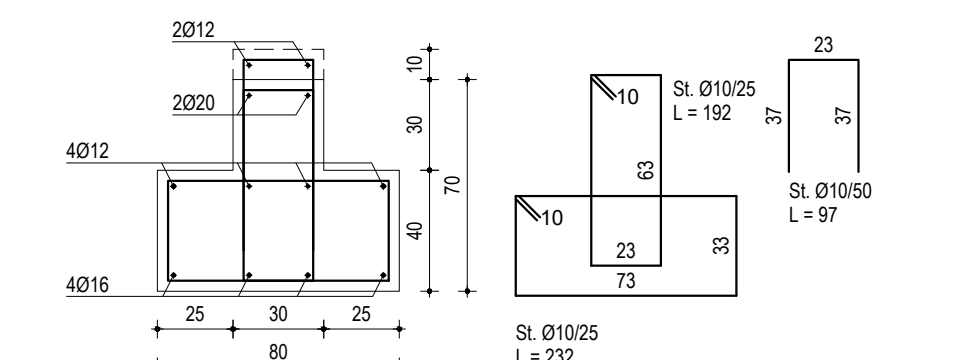

SEZIONE FONDAZIONE "F2" - B80(30)xH70(40)cm
SCALA 1:25

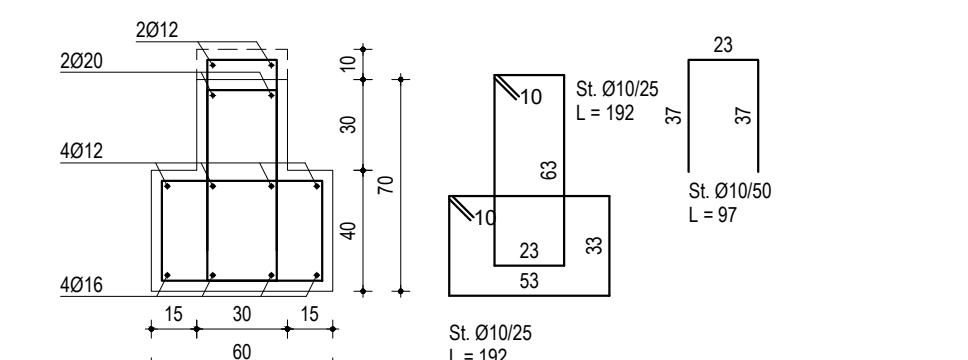

SEZIONE FONDAZIONE "F3" - B60(30)xH70(40)cm
SCALA 1:25

NOTA: SOVRAPPOSIZIONE MINIMA FERRI CORRENTI = 600
FERRO Ø12 E Ø16 = 100 CM
FERRO Ø20 = 120 CM

NOTA: PREVEDERE FERRI DI CHIUSURA NEGLI ANGOLI
E NEGLI INCROCI, SEMPRE CON GLI STESSI DIAMETRI
LONGITUDINALI

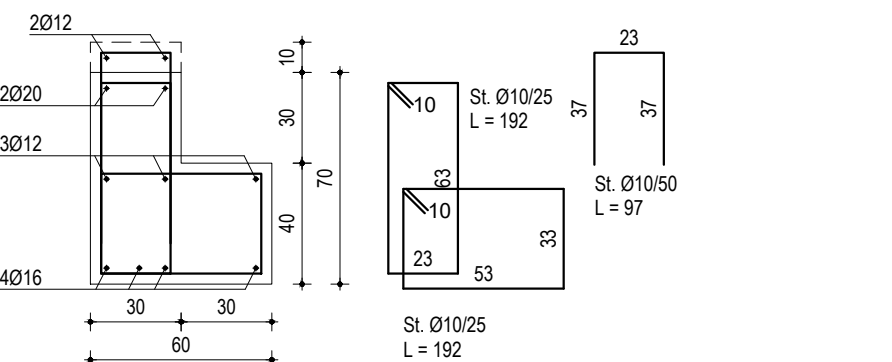

SEZIONE FONDAZIONE "F4" - B60(30)xH70(40)cm
SCALA 1:25

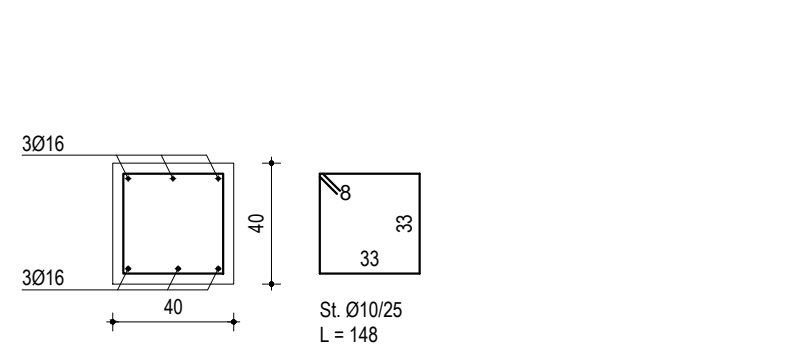

SEZIONE FONDAZIONE "F5" - B40xH40cm
SCALA 1:25

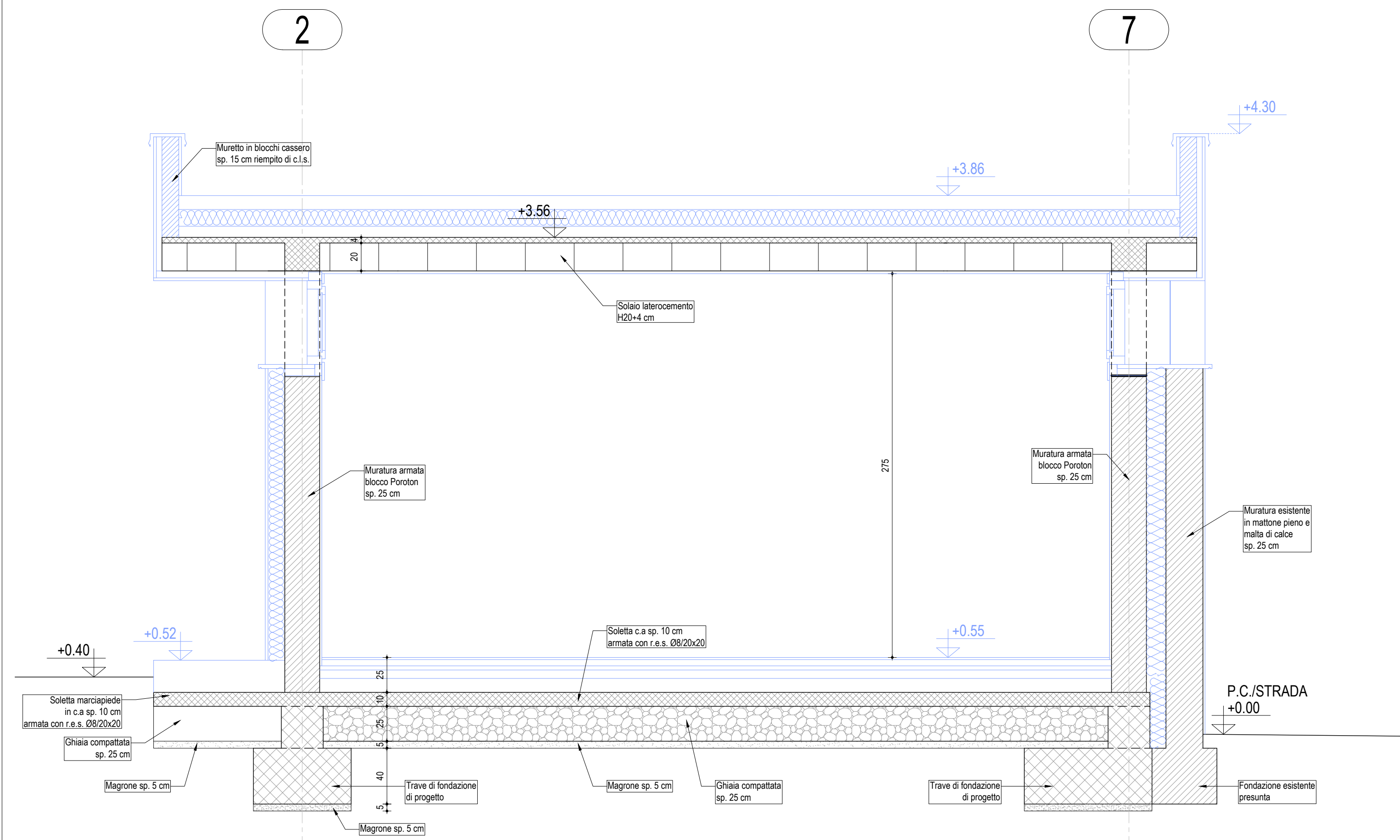

SEZIONE 1-1
SCALA 1:25

NOTE

- Misure e quote valide ai soli fini strutturali. Verificare in cantiere le reali dimensioni degli elementi prima della realizzazione

- Prevedere posa strato di magrone spessore min 5 cm sotto ogni fondazione

- Prevedere approfondimenti con magrone nel caso di strati di terreno poco consistenti sino a piano di posa finale delle fondazioni. In caso di terreni poco consistenti alle quote indicate, sospendere i lavori, convocare progettista strutturale e geologo per valutazioni specifiche.

- Nella zona di interferenza con la fondazione dell'edificio esistente, verificare preventivamente con un saggio esplorativo la dimensione della fondazione esistente, per confermare il posizionamento esecutivo proposto. In caso di evidenti differenze con quanto previsto sospendere i lavori e contattare progettista e DL.

- DISARMO GETTI C.A.
procedere al disarmo dei getti in c.a. solo dopo esplicita autorizzazione della D.L. e comunque si devono rispettare i seguenti tempi minimi di maturazione:
- Fondazioni: 3gg;

Elenco elaborati progetto strutturale

| Elab. N° | Elaborato | Scala | Data |
|----------|---|-------------|------------|
| R07 | RELAZIONE DI CALCOLO STRUTTURALE | --- | 12/09/2017 |
| R08 | RELAZIONE SUI MATERIALI | --- | 12/09/2017 |
| R09 | RELAZIONE GEOTECNICA | --- | 12/09/2017 |
| R10 | PIANO DI MANUTENZIONE PARTE STRUTTURALE | --- | 12/09/2017 |
| S01 | FONDAZIONI | 1:50 - 1:25 | 12/09/2017 |
| S02 | SOLAI QUOTA +3.56 | 1:50 | 12/09/2017 |
| S03 | SOLAI QUOTA +4.90 E +5.85 | 1:50 - 1:25 | 12/09/2017 |
| S04 | MURATURA ARMATA - PIANTE E DETTAGLI | 1:50 - 1:25 | 12/09/2017 |

PIEGATURE E QUOTE FERRI (NTC 2008)

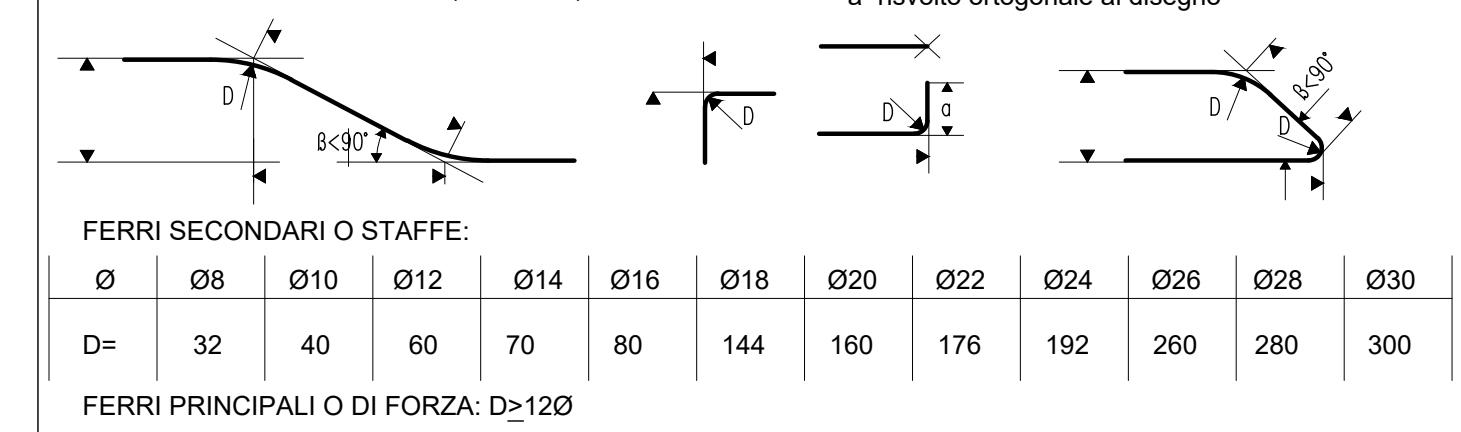

MATERIALI

| CLS FONDAZIONI | C25/30 | Rok ≥ 30 MPa | ARMATURE |
|-------------------------------|--------|--------------|--|
| RAPPORTO ACQUA/CEMENTO MAX | 0.60 | 0.60 | ACCIAIO PER OPERE IN CA IN BARRE A.M. |
| DIAMETRO INERTE MAX (mm) | 30 | 30 | Ø ≤ 26 mm B 450C controllato, saldabile. |
| CLASSE DI CONSISTENZA (SLUMP) | S4 | S4 | conforme alle specifiche del D.M. 14.01.2008 |
| CLASSE DI ESPOSIZIONE | XC2 | XC2 | |

COMUNE DI MARCARIA

Via F. Crispi, 81 - 46010 Marcara (MN) Tel. 0376 953010
P.IVA e C.F. 00416240208 PEC: marcara.mn@legalmail.it



PROGETTO DEFINITIVO/ESECUTIVO

C.U.P.: E75117000020004

MASOTTO MARCO

ARCHITETTO
Strada Cipata, 34 - 46100 Mantova (MN)
architetto.masotto@gmail.com
Tel. 3511590557

| REGIONE | PROVINCIA | COMUNE |
|-----------|-----------|----------|
| LOMBARDIA | MANTOVA | MARCARIA |

TITOLO DEL PROGETTO:

LAVORI DI RISTRUTTURAZIONE E AMPLIAMENTO
DELLE STRUTTURE SPORTIVE DI VIA LEVATA IN MARCARIA (MN)

| UBICAZIONE: | REFERIMENTI CATASTALI |
|---------------------------------|-----------------------|
| VIA LEVATA C.M. - MARCARIA (MN) | FOGLIO 32, MAPP. 42 |

| TITOLO DELL'ELABORATO: | CODICE ELABORATO: |
|---|----------------------------------|
| CARPENTERIA ED ARMATURA FONDAZIONI Dettagli costruttivi e di armatura Sezione strutturale | SCALA: 1:50 - 1:25 S01 |

| IL PROGETTISTA | IL COMMITTENTE | L'IMPRESA ESECUTRICE |
|---|-------------------------------|-----------------------------|
| Arch. Marco Masotto (timbro e firma) | IL R.U.P. (timbro e firma) | Impresa (timbro e firma) |

| Data | Revisione n° | Redatto | Controllato | Approvato |
|------------|--------------|---------|-------------|-----------|
| 12/09/2017 | Emissione | Mari | Mari | Masotto |
| | | | | |
| | | | | |

Questo documento non potrà essere copiato, riprodotto o altrimenti pubblicato in tutto o in parte senza il consenso scritto del proprietario (legge 22-4-1941, n.633 - Art. 2575 e segg.c.)