

STATO ATTUALE
SEZIONE A-A

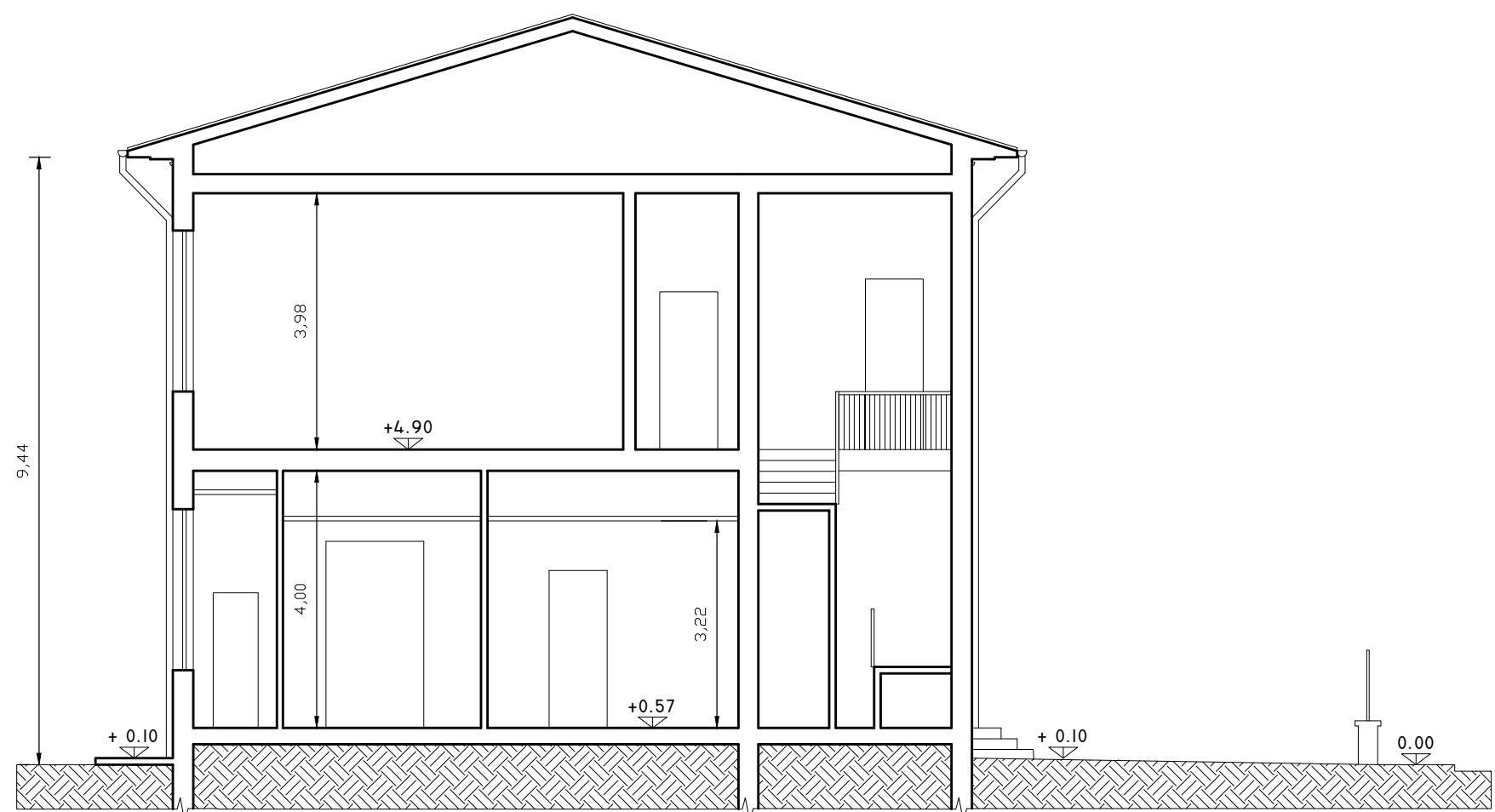

STATO ATTUALE
PROSPETTO RETRO

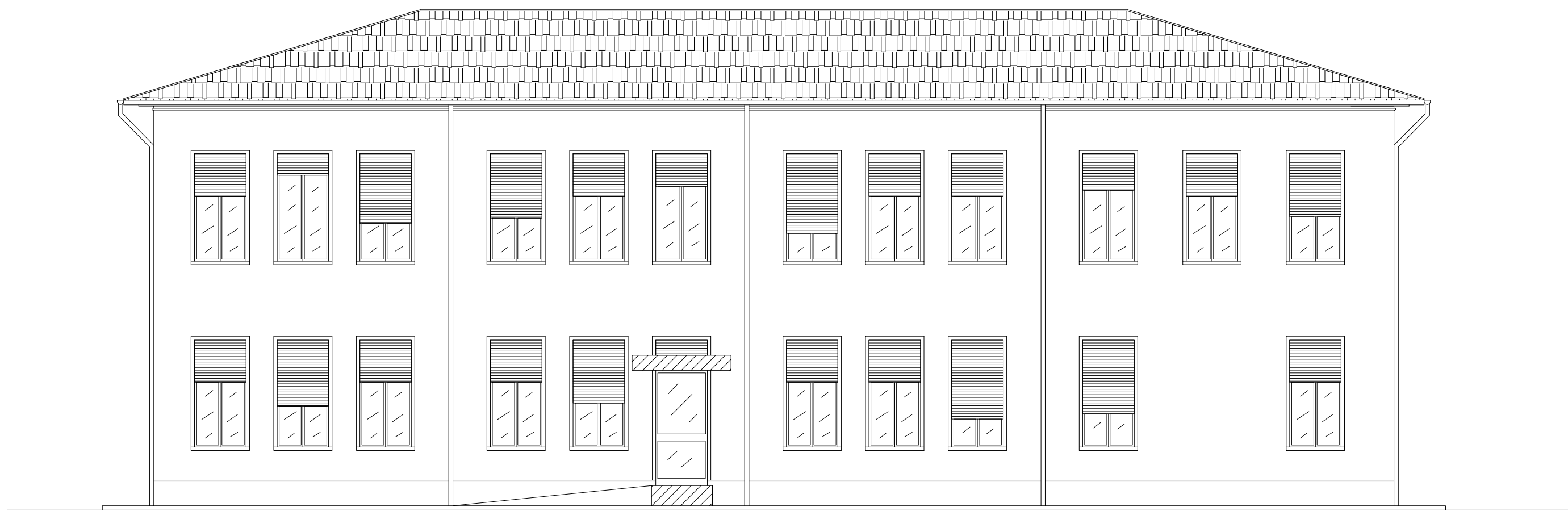

STATO PROGETTO
SEZIONE A-A



STATO DI PROGETTO
PROSPETTO RETRO

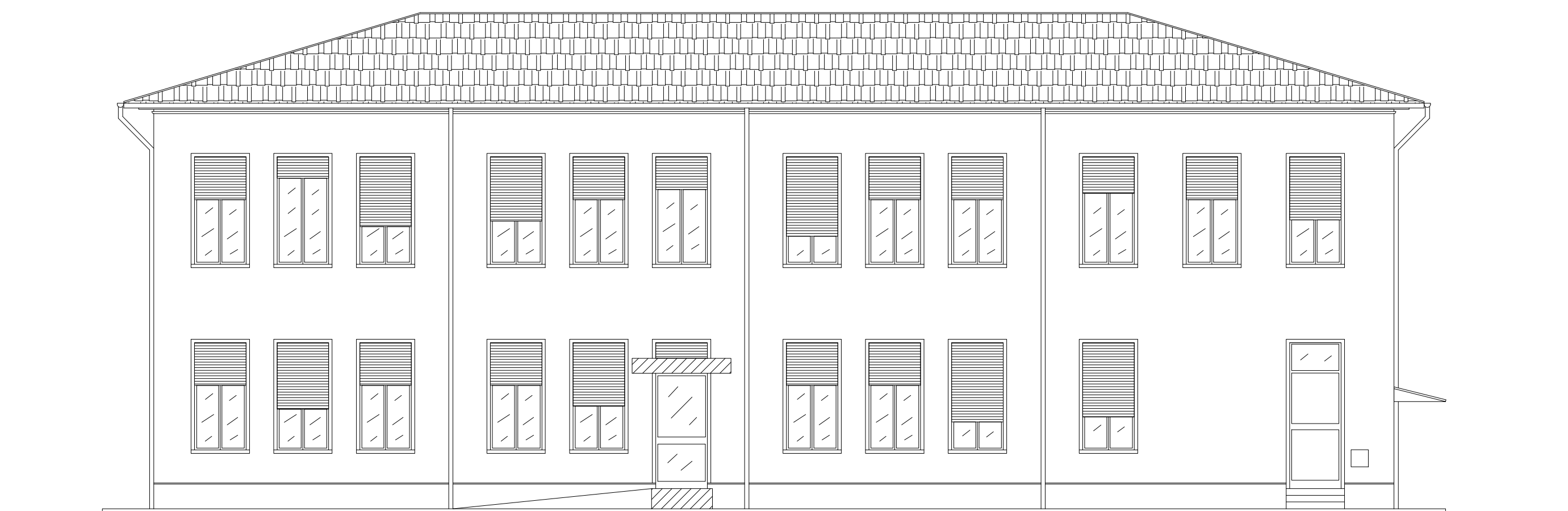

COMUNE DI MARCARIA

LAVORI DI RECUPERO DEI LOCALI DELL'EX UFFICIO POSTALE
PRESSO LE SCUOLE ELEMENTARI DI GABBIANA - CIG Z982D9ADB7

COMMITTENTE AMM.NE COM.LE DI MARCARIA

PROGETTO ARCHITETTONICO A CURA DI:
Arch. Giuliano Cavallara
Piazza Corte Grande n. 10
46014 - Castellucchio (MN)
Tel. 335-5659693
arch.giuliano.cavallara@awn.it

Geom. Adriano Mosconi
Via Don Gavioli n. 6
46014 - Castellucchio (MN)
Tel. 348-0080090
adri.mosconi@gmail.com

ESTRATTO DI MAPPA: Foglio n.55 Mappale n.2 Sub.1

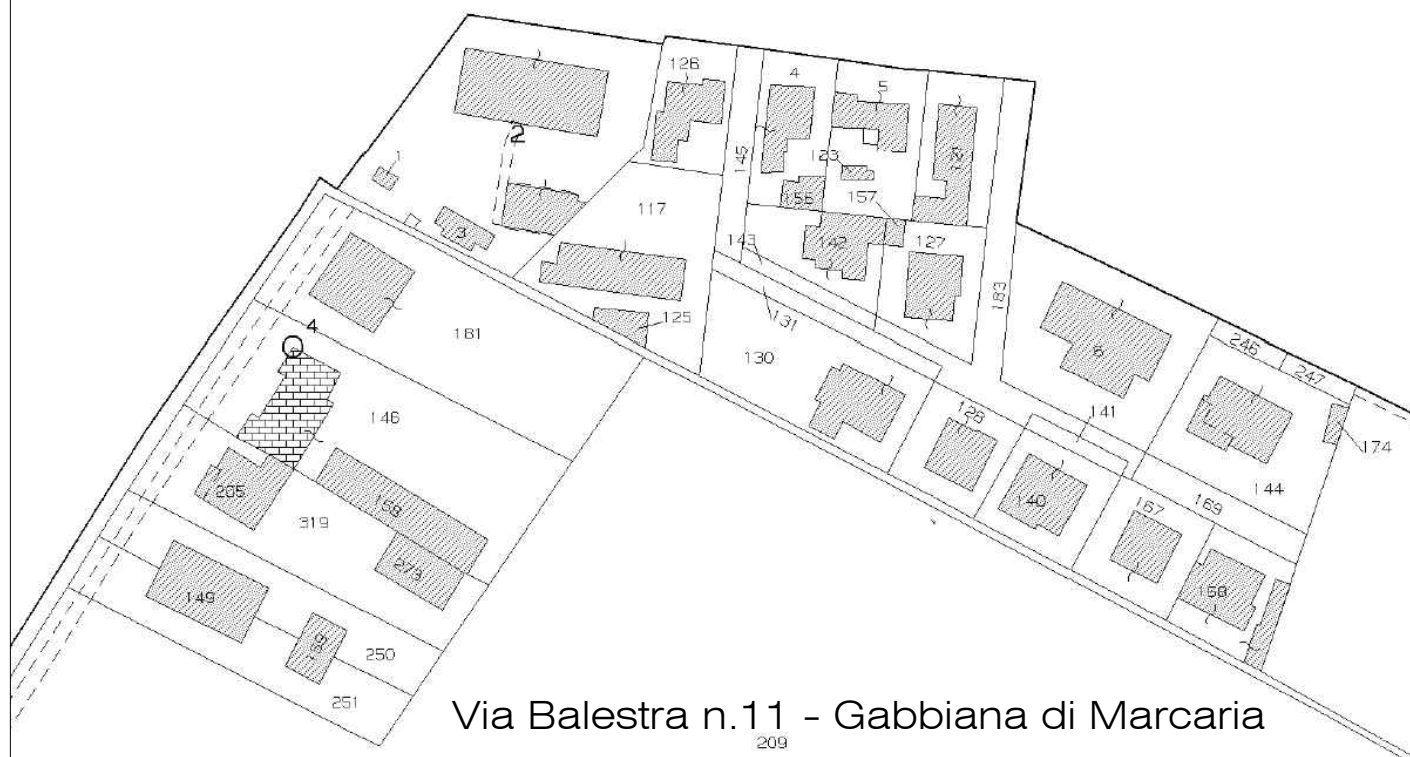

STUDIO DI FATTIBILITA' - PROGETTO PRELIMINARE
SEZIONE A-A , PROSPETTO LATERALE E PROSPETTO RETRO
STATO ATTUALE, MODIFICATO

DATA:
15/11/2020

N° TAVOLA

STATO ATTUALE
PROSPETTO LATERALE

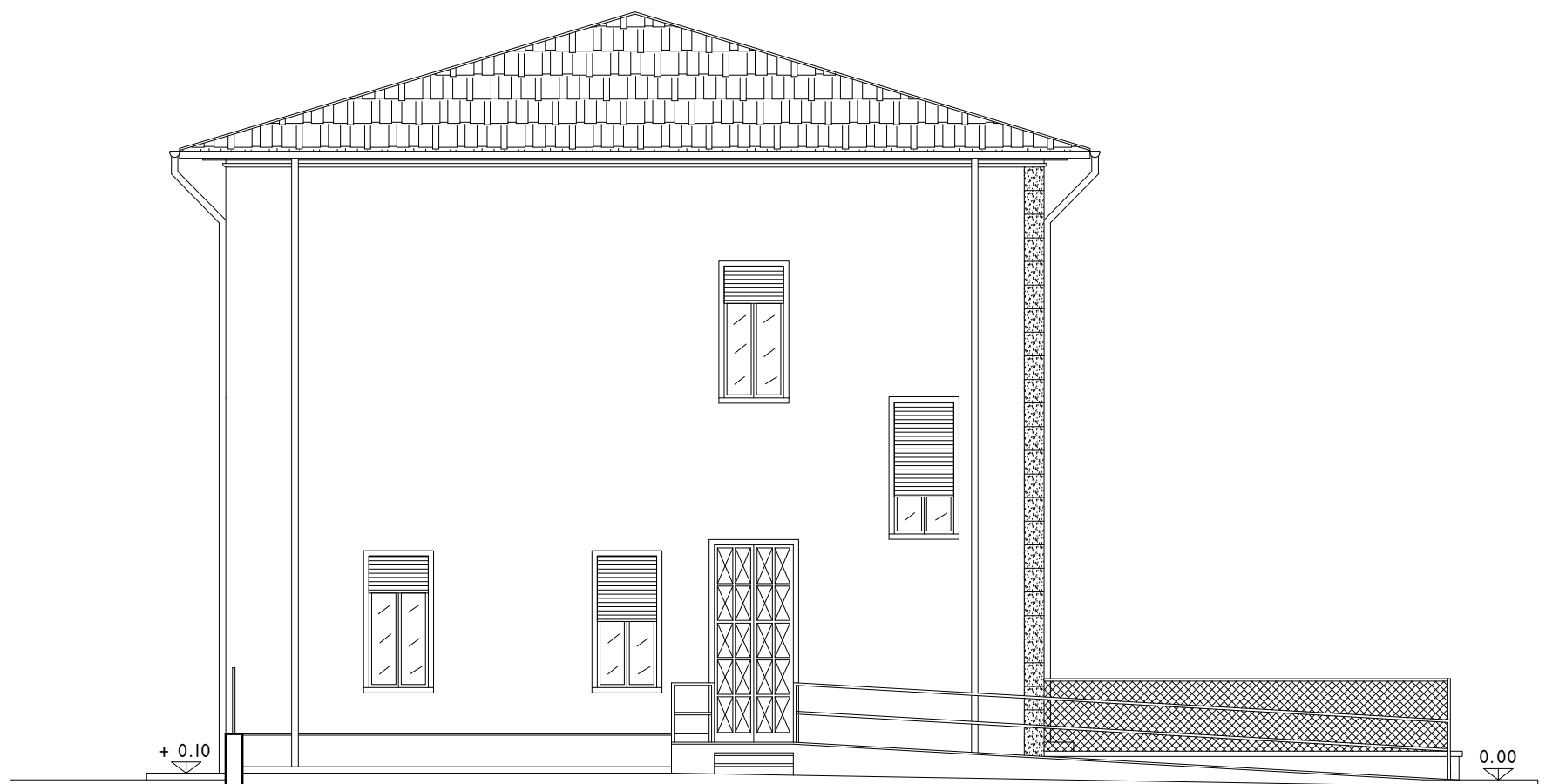

STATO DI PROGETTO
PROSPETTO LATERALE

