

**COMUNE DI MARCARIA (MN)**

**BILANCIO CONSOLIDATO 2019**

---

---

**INDICE**

---

---

<b>Area di consolidamento</b>	<b>Pag. 1</b>
<b>Stato Patrimoniale - Attivo</b>	<b>Pag. 2</b>
<b>Stato Patrimoniale - Passivo</b>	<b>Pag. 4</b>
<b>Conto Economico</b>	<b>Pag. 5</b>
<b>Tabelle di sintesi</b>	<b>Pag. 6</b>

## Area di consolidamento al 31/12/2019

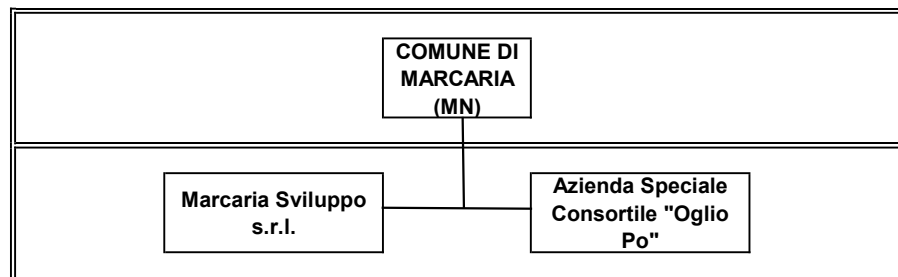

Società \ Ente	Partecipazione	Quota	Patrimonio Netto	Risultato Netto	Valore PN	Quota PN	Differenza
Marcaria Sviluppo s.r.l.	508.509,76	100,00%	327.529,00	5.736,00	321.793,00	321.793,00	186.716,76
Azienda Speciale Consortile "Oglio Po"	41.389,17	12,409%	719.920,04	393.271,19	326.648,85	40.533,86	855,31
<b>TOTALE PARTECIPAZIONI</b>	<b>549.898,93</b>		<b>1.047.449,04</b>	<b>399.007,19</b>	<b>648.441,85</b>	<b>362.326,86</b>	<b>187.572,07</b>

STATO PATRIMONIALE CONSOLIDATO (ATTIVO)		2019	2018	referimento art.2424 CC	referimento DM 26/4/95
1	<b>A) CREDITI vs. LO STATO ED ALTRE AMMINISTRAZIONI PUBBLICHE PER LA PARTECIPAZIONE AL FONDO DI DOTAZIONE</b>	-	-	A	A
	<b>TOTALE CREDITI vs PARTECIPANTI (A)</b>	-	-		
I	<b>B) IMMOBILIZZAZIONI</b>				
	<u>Immobilizzazioni immateriali</u>			BI	BI
1	costi di impianto e di ampliamento	-	-	BI1	BI1
2	costi di ricerca sviluppo e pubblicità	-	-	BI2	BI2
3	diritti di brevetto ed utilizzazione opere dell'ingegno	732,00	976,00	BI3	BI3
4	concessioni, licenze, marchi e diritti simile	636,80	1.064,68	BI4	BI4
5	avviamento	-	-	BI5	BI5
6	immobilizzazioni in corso ed acconti	-	-	BI6	BI6
9	altre	236.709,97	276.856,07	BI7	BI7
	<b>Totale immobilizzazioni immateriali</b>	<b>238.078,77</b>	<b>278.896,75</b>		
	<u>Immobilizzazioni materiali (3)</u>				
II 1	Beni demaniali	2.168.619,22	2.054.308,97		
1.1	Terreni	-	-		
1.2	Fabbricati	375.805,53	386.857,55		
1.3	Infrastrutture	1.792.813,69	1.667.451,42		
1.9	Altri beni demaniali	-	-		
III 2	Altre immobilizzazioni materiali (3)	10.598.286,89	10.744.035,63		
2.1	Terreni	571.011,68	571.011,68	BII1	BII1
a	di cui in leasing finanziario	-	-		
2.2	Fabbricati	7.392.720,87	7.356.951,50		
a	di cui in leasing finanziario	2.282.141,66	2.480.588,77		
2.3	Impianti e macchinari	3.641,53	3.988,37	BII2	BII2
a	di cui in leasing finanziario	-	-		
2.4	Attrezzature industriali e commerciali	179.278,21	132.016,66	BII3	BII3
2.5	Mezzi di trasporto	924,47	11.438,52		
2.6	Macchine per ufficio e hardware	8.992,48	12.854,77		
2.7	Mobili e arredi	159.454,39	175.063,76		
2.8	Infrastrutture	-	-		
2.99	Altri beni materiali	121,60	121,60		
3	Immobilizzazioni in corso ed acconti	175.749,71	175.749,71		
	<b>Totale immobilizzazioni materiali</b>	<b>12.942.655,82</b>	<b>12.974.094,31</b>		
IV	<u>Immobilizzazioni Finanziarie (1)</u>				
1	Partecipazioni in	654.365,10	654.300,68	BIII1	BIII1
a	imprese controllate	-	-	BIII1a	BIII1a
b	imprese partecipate	76,77	654.229,93	BIII1b	BIII1b
c	altri soggetti	654.288,33	70,75		
2	Crediti verso	-	-	BIII2	BIII2
a	altre amministrazioni pubbliche	-	-		
b	imprese controllate	-	-	BIII2a	BIII2a
c	imprese partecipate	-	-	BIII2b	BIII2b
d	altri soggetti	-	-	BIII2c BIII2d	BIII2d
3	Altri titoli	-	-	BIII3	
	<b>Totale immobilizzazioni finanziarie</b>	<b>654.365,10</b>	<b>654.300,68</b>		
	<b>TOTALE IMMOBILIZZAZIONI (B)</b>	<b>13.835.099,69</b>	<b>13.907.291,74</b>		
I	<b>C) ATTIVO CIRCOLANTE</b>				
	<u>Rimanenze</u>	-	-	CI	CI
	<b>Totale</b>	-	-		
II	<u>Crediti (2)</u>				
1	Crediti di natura tributaria	59.553,13	85.644,16		
a	Crediti da tributi destinati al finanziamento della sanità	-	-		
b	Altri crediti da tributi	58.866,89	85.644,16		
c	Crediti da Fondi perequativi	686,24	-		
2	Crediti per trasferimenti e contributi	182.020,54	159.924,26		
a	verso amministrazioni pubbliche	182.020,54	159.924,26		
b	imprese controllate	-	-		
c	imprese partecipate	-	-	CII3	CII3
d	verso altri soggetti	-	-		
3	Verso clienti ed utenti	429.410,83	701.400,23	CII1	CII1
4	Altri Crediti	440.691,97	278.336,27	CII5	CII5
a	verso l'erario	50.024,00	33.806,73		
b	per attività svolta per c/terzi	1.587,14	33,01		
c	altri	389.080,83	244.496,53		
	<b>Totale crediti</b>	<b>1.111.676,47</b>	<b>1.225.304,92</b>		

STATO PATRIMONIALE CONSOLIDATO (ATTIVO)		2019	2018	riferimento art.2424 CC	riferimento DM 26/4/95
III	<u>ATTIVITA' FINANZIARIE CHE NON COSTITUISCONO IMMOBILIZZI</u>				
	1 partecipazioni	-	-	CIII1,2,3,4,5	CIII1,2,3
	2 altri titoli	-	-	CIII6	CIII5
	<b>Totale attività finanziarie che non costituiscono immobilizzi</b>	-	-		
IV	<u>DISPONIBILITA' LIQUIDE</u>				
	1 Conto di tesoreria	2.877.766,88	2.821.726,45		
	a Istituto tesoriere	2.746.413,88	2.821.726,45		CIV1a
	b presso Banca d'Italia	131.353,00	-		
	2 Altri depositi bancari e postali	23.616,54	271.659,90	CIV1	CIV1b e CIV1c
	3 Denaro e valori in cassa	-	-	CIV2 e CIV3	CIV2 e CIV3
	4 Altri conti presso la tesoreria statale intestati all'ente	-	-		
	<b>Totale disponibilità liquide</b>	2.901.383,42	3.093.386,35		
	<b>TOTALE ATTIVO CIRCOLANTE (C)</b>	<b>4.013.059,89</b>	<b>4.318.691,27</b>		
	<b>D) RATEI E RISCONTI</b>				
	1 Ratei attivi	-	2.740,30	D	D
	2 Risconti attivi	27.759,00	27.777,78	D	D
	<b>TOTALE RATEI E RISCONTI D)</b>	27.759,00	30.518,08		
	<b>TOTALE DELL'ATTIVO</b>	<b>17.875.918,58</b>	<b>18.256.501,09</b>		

(1) con separata indicazione degli importi esigibili entro l'esercizio successivo

(2) con separata indicazione degli importi esigibili oltre l'esercizio successivo

(3) con separata indicazione degli importi relativi a beni indisponibili

STATO PATRIMONIALE CONSOLIDATO (PASSIVO)		2019	2018	riferimento art.2424 CC	riferimento DM 26/4/95
<b>A) PATRIMONIO NETTO</b>					
I	Fondo di dotazione	13.140.255,91	13.140.255,91	AI	AI
II	Riserve	- 10.532.341,68	- 11.822.333,21		
				AIV, AV, AVI, AVII, AVII	AIV, AV, AVI, AVII, AVII
a	da risultato economico di esercizi precedenti	- 507.867,54	- 1.709.686,97		
b	da capitale	- 20.440.531,07	- 20.107.747,20	AII, AIII	AII, AIII
c	da permessi di costruire	504.817,91	378.320,20		
d	riserve indisponibili per beni demaniali e patrimoniali indisponibili	9.561.340,09	9.411.260,47		
e	altre riserve indisponibili	349.898,93	205.520,29		
III	Risultato economico dell'esercizio	524.607,39	1.828.131,90	AIX	AIX
	<b>Patrimonio netto comprensivo della quota di pertinenza di terzi</b>	<b>3.132.521,62</b>	<b>3.146.054,60</b>		
	Fondo di dotazione e riserve di pertinenza di terzi	-	-		
	Risultato economico dell'esercizio di pertinenza di terzi	-	-		
	<b>Patrimonio netto di pertinenza di terzi</b>	<b>-</b>	<b>-</b>		
	<b>TOTALE PATRIMONIO NETTO (A)</b>	<b>3.132.521,62</b>	<b>3.146.054,60</b>		
<b>B) FONDI PER RISCHI ED ONERI</b>					
1	per trattamento di quiescenza	-	-	B1	B1
2	per imposte	-	-	B2	B2
3	altri	325.562,05	585.688,15	B3	B3
4	fondo di consolidamento per rischi e oneri futuri	-	-		
	<b>TOTALE FONDI RISCHI ED ONERI (B)</b>	<b>325.562,05</b>	<b>585.688,15</b>		
<b>C) TRATTAMENTO DI FINE RAPPORTO</b>		-	-	C	C
<b>TOTALE T.F.R. (C)</b>		<b>-</b>	<b>-</b>		
<b>D) DEBITI (1)</b>					
1	Debiti da finanziamento	6.660.753,05	7.656.481,85		
a	prestiti obbligazionari	-	-	D1e D2	D1
b	v/ altre amministrazioni pubbliche	-	-		
c	verso banche e tesoriere	-	-	D4	D3 e D4
d	verso altri finanziatori	6.660.753,05	7.656.481,85	D5	
2	Debiti verso fornitori	536.326,49	141.077,89	D7	D6
3	Acconti	-	-	D6	D5
4	Debiti per trasferimenti e contributi	243.107,88	151.205,55		
a	enti finanziati dal servizio sanitario nazionale	-	-		
b	altre amministrazioni pubbliche	147.958,66	62.029,11		
c	imprese controllate	-	-	D9	D8
d	imprese partecipate	-	-	D10	D9
e	altri soggetti	95.149,22	89.176,44		
5	altri debiti	1.171.005,40	973.663,25	D12,D13,D14	D11,D12,D13
a	tributari	15.638,02	49.681,83		
b	verso istituti di previdenza e sicurezza sociale	26.789,09	29.279,01		
c	per attività svolta per c/terzi (2)	-	-		
d	altri	1.128.578,29	894.702,41		
	<b>TOTALE DEBITI (D)</b>	<b>8.611.192,82</b>	<b>8.922.428,54</b>		
<b>E) RATEI E RISCONTI E CONTRIBUTI AGLI INVESTIMENTI</b>					
I	Ratei passivi	175.869,00	194.829,66	E	E
II	Risconti passivi	5.630.773,09	5.407.500,14	E	E
1	Contributi agli investimenti	5.517.104,68	5.367.623,12		
a	da altre amministrazioni pubbliche	3.132.640,89	2.983.159,33		
b	da altri soggetti	2.384.463,79	2.384.463,79		
2	Concessioni pluriennali	113.668,41	22.355,82		
3	Altri risconti passivi	-	17.521,20		
	<b>TOTALE RATEI E RISCONTI (E)</b>	<b>5.806.642,09</b>	<b>5.602.329,80</b>		
	<b>TOTALE DEL PASSIVO</b>	<b>17.875.918,58</b>	<b>18.256.501,09</b>		
<b>CONTI D'ORDINE</b>					
	1) Impegni su esercizi futuri	1.043.087,72	560.142,65		
	2) beni di terzi in uso	1.640.059,71	7.170.416,83		
	3) beni dati in uso a terzi	-	-		
	4) garanzie prestate a amministrazioni pubbliche	-	-		
	5) garanzie prestate a imprese controllate	-	-		
	6) garanzie prestate a imprese partecipate	-	-		
	7) garanzie prestate a altre imprese	-	-		
	<b>TOTALE CONTI D'ORDINE</b>	<b>2.683.147,43</b>	<b>7.730.559,48</b>		

(1) con separata indicazione degli importi esigibili oltre l'esercizio successivo

(2) Non comprende debiti derivanti dall'attività di sostituto di imposta. I debiti derivanti da tale attività sono considerati nelle voci 5 a) e b)

CONTO ECONOMICO CONSOLIDATO		2019	2018	riferimento art.2425 cc	riferimento DM 26/4/95
<b>A) COMPONENTI POSITIVI DELLA GESTIONE</b>					
1	Proventi da tributi	2.844.637,42	2.803.854,91		
2	Proventi da fondi perequativi	348.649,69	356.792,79		
3	Proventi da trasferimenti e contributi	617.751,51	712.568,08		
a	Proventi da trasferimenti correnti	597.327,07	698.554,56		A5c
b	Quota annuale di contributi agli investimenti	20.424,44	14.013,52		E20c
c	Contributi agli investimenti	-	-		
4	Ricavi delle vendite e prestazioni e proventi da servizi pubblici	498.783,54	471.142,44	A1	A1a
a	Proventi derivanti dalla gestione dei beni	99.176,80	163.117,24		
b	Ricavi della vendita di beni	-	-		
c	Ricavi e proventi dalla prestazione di servizi	399.606,74	308.025,20		
5	Variazioni nelle rimanenze di prodotti in corso di lavorazione, etc. (+/-)	-	-	A2	A2
6	Variazione dei lavori in corso su ordinazione	-	-	A3	A3
7	Incrementi di immobilizzazioni per lavori interni	-	-	A4	A4
8	Altri ricavi e proventi diversi	1.352.949,29	1.420.593,27	A5	A5 a e b
totale componenti positivi della gestione A)		<b>5.662.771,45</b>	<b>5.764.951,49</b>		
<b>B) COMPONENTI NEGATIVI DELLA GESTIONE</b>					
9	Acquisto di materie prime e/o beni di consumo	84.394,24	74.300,48	B6	B6
10	Prestazioni di servizi	2.666.344,36	2.893.363,78	B7	B7
11	Utilizzo beni di terzi	32.103,63	30.274,98	B8	B8
12	Trasferimenti e contributi	388.822,40	394.994,53		
a	Trasferimenti correnti	348.822,40	394.994,53		
b	Contributi agli investimenti ad altre Amministrazioni pubb.	40.000,00	-		
c	Contributi agli investimenti ad altri soggetti	-	-		
13	Personale	983.256,57	987.457,49	B9	B9
14	Ammortamenti e svalutazioni	606.449,02	1.179.498,14	B10	B10
a	Ammortamenti di immobilizzazioni Immateriali	59.368,52	95.587,61	B10a	B10a
b	Ammortamenti di immobilizzazioni materiali	547.080,50	558.222,38	B10b	B10b
c	Altre svalutazioni delle immobilizzazioni	-	-	B10c	B10c
d	Svalutazione dei crediti	-	525.688,15	B10d	B10d
15	Variazioni nelle rimanenze di materie prime e/o beni di consumo (+/-)	-	-	B11	B11
16	Accantonamenti per rischi	-	-	B12	B12
17	Altri accantonamenti	-	-	B13	B13
18	Oneri diversi di gestione	146.164,76	69.453,33	B14	B14
totale componenti negativi della gestione B)		<b>4.907.534,98</b>	<b>5.629.342,73</b>		
<b>DIFFERENZA FRA COMP. POSITIVI E NEGATIVI DELLA GESTIONE (A-B)</b>		<b>755.236,47</b>	<b>135.608,76</b>		
<b>C) PROVENTI ED ONERI FINANZIARI</b>					
<u>Proventi finanziari</u>					
19	Proventi da partecipazioni	-	-	C15	C15
a	da società controllate	-	-		
b	da società partecipate	-	-		
c	da altri soggetti	49.338,60	38.288,38		
20	Altri proventi finanziari	39,89	2.458,81	C16	C16
Totale proventi finanziari		<b>49.378,49</b>	<b>40.747,19</b>		
<u>Oneri finanziari</u>					
21	Interessi ed altri oneri finanziari	-	-	C17	C17
a	Interessi passivi	114.067,70	124.354,40		
b	Altri oneri finanziari	-	-		
Totale oneri finanziari		<b>114.067,70</b>	<b>124.354,40</b>		
totale (C)		<b>- 64.689,21</b>	<b>- 83.607,21</b>		
<b>D) RETTIFICHE DI VALORE ATTIVITA' FINANZIARIE</b>					
22	Rivalutazioni	64,43	21,45	D18	D18
23	Svalutazioni	-	-	D19	D19
totale (D)		<b>64,43</b>	<b>21,45</b>		
<b>E) PROVENTI ED ONERI STRAORDINARI</b>					
<u>Proventi straordinari</u>					
24	Proventi da permessi di costruire	-	-	E20	E20
a	Proventi da trasferimenti in conto capitale	-	-		
b	Sopravvenienze attive e insussistenze del passivo	94.115,73	1.928.624,60		E20b
c	Plusvalenze patrimoniali	-	-		E20c
d	Altri proventi straordinari	165.031,31	-		
totale proventi		<b>259.147,04</b>	<b>1.928.624,60</b>		
<u>Oneri straordinari</u>					
25	Trasferimenti in conto capitale	-	-	E21	E21
a	Sopravvenienze passive e insussistenze dell'attivo	414.216,02	41.820,09		E21b
b	Minusvalenze patrimoniali	-	-		E21a
c	Altri oneri straordinari	-	7.709,11		E21d
totale oneri		<b>414.216,02</b>	<b>49.529,20</b>		
Totale (E) (E20-E21)		<b>- 155.068,98</b>	<b>1.879.095,40</b>		
<b>RISULTATO PRIMA DELLE IMPOSTE (A-B+-C+-D+-E)</b>		<b>535.542,71</b>	<b>1.931.118,40</b>		
26	Imposte (*)	10.935,32	102.986,50	22	22
<b>RISULTATO DELL'ESERCIZIO (comprensivo della quota di pertinenza di terzi)</b>		<b>524.607,39</b>	<b>1.828.131,90</b>	23	23
27	Risultato dell'esercizio di pertinenza di terzi	-	-		
28		-	-		

(\*) Per gli enti in contabilità finanziaria la voce si riferisce all'IRAP.

**BILANCIO CONSOLIDATO 2019**

STATO PATRIMONIALE CONSOLIDATO	COMUNE DI MARCARIA (MN)	Marcaria Sviluppo s.r.l.	Azienda Speciale Consortile "Oglio Po"	AGGREGATO	Totale Rettifiche	CONSOLIDATO
<b>A) CREDITI vs.LO STATO ED ALTRE AMMINISTRAZIONI PUBBLICHE PER LA PARTECIPAZIONE AL FONDO DI DOTAZIONE</b>	-	-	-	-	-	-
Totale immobilizzazioni immateriali	119.096,97	118.345,00	636,80	238.078,77	-	238.078,77
Totale immobilizzazioni materiali	10.475.108,52	184.226,00	1.179,64	10.660.514,16	2.282.141,66	12.942.655,82
Totale immobilizzazioni finanziarie	1.204.078,89	-	185,14	1.204.264,03	- 549.898,93	654.365,10
<b>B) IMMOBILIZZAZIONI</b>	<b>11.798.284,38</b>	<b>302.571,00</b>	<b>2.001,58</b>	<b>12.102.856,96</b>	<b>1.732.242,73</b>	<b>13.835.099,69</b>
Rimanenze	-	-	-	-	-	-
Crediti	993.018,51	445.401,00	92.424,57	1.530.844,08	- 419.167,61	1.111.676,47
ATTIVITA' FINANZIARIE CHE NON COSTITUISCONO IMMOBILIZZI	-	-	-	-	-	-
DISPONIBILITA' LIQUIDE	2.667.841,53	131.353,00	102.188,89	2.901.383,42	-	2.901.383,42
<b>C) ATTIVO CIRCOLANTE</b>	<b>3.660.860,04</b>	<b>576.754,00</b>	<b>194.613,46</b>	<b>4.432.227,50</b>	<b>- 419.167,61</b>	<b>4.013.059,89</b>
<b>D) RATEI E RISCONTI</b>	<b>-</b>	<b>27.759,00</b>	<b>-</b>	<b>27.759,00</b>	<b>-</b>	<b>27.759,00</b>
<b>TOTALE DELL'ATTIVO</b>	<b>15.459.144,42</b>	<b>907.084,00</b>	<b>196.615,04</b>	<b>16.562.843,46</b>	<b>1.313.075,12</b>	<b>17.875.918,58</b>

STATO PATRIMONIALE CONSOLIDATO	COMUNE DI MARCARIA (MN)	Marcaria Sviluppo s.r.l.	Azienda Speciale Consortile "Oglio Po"	AGGREGATO	Totale Rettifiche	CONSOLIDATO
<b>A) PATRIMONIO NETTO</b>	<b>4.190.849,50</b>	<b>327.529,00</b>	<b>89.334,87</b>	<b>4.607.713,37</b>	<b>- 1.475.191,75</b>	<b>3.132.521,62</b>
<b>B) FONDI PER RISCHI ED ONERI</b>	<b>265.562,05</b>	<b>60.000,00</b>	<b>-</b>	<b>325.562,05</b>	<b>-</b>	<b>325.562,05</b>
<b>C) TRATTAMENTO DI FINE RAPPORTO</b>	<b>-</b>	<b>-</b>	<b>-</b>	<b>-</b>	<b>-</b>	<b>-</b>
<b>D) DEBITI</b>	<b>5.371.959,78</b>	<b>343.686,00</b>	<b>107.280,17</b>	<b>5.822.925,95</b>	<b>2.788.266,87</b>	<b>8.611.192,82</b>
<b>E) RATEI E RISCONTI E CONTRIBUTI AGLI INVESTIMENTI</b>	<b>5.630.773,09</b>	<b>175.869,00</b>	<b>-</b>	<b>5.806.642,09</b>	<b>-</b>	<b>5.806.642,09</b>
<b>TOTALE DEL PASSIVO</b>	<b>15.459.144,42</b>	<b>907.084,00</b>	<b>196.615,04</b>	<b>16.562.843,46</b>	<b>1.313.075,12</b>	<b>17.875.918,58</b>

CONTO ECONOMICO CONSOLIDATO	COMUNE DI MARCARIA (MN)	Marcaria Sviluppo s.r.l.	Azienda Speciale Consortile "Oglio Po"	AGGREGATO	Totale Rettifiche	CONSOLIDATO
<b>A) COMPONENTI POSITIVI DELLA GESTIONE</b>	<b>5.474.785</b>	<b>394.849</b>	<b>206.648</b>	<b>6.076.282</b>	<b>- 413.511</b>	<b>5.662.771</b>
<b>B) COMPONENTI NEGATIVI DELLA GESTIONE</b>	<b>5.080.646</b>	<b>379.662</b>	<b>182.038</b>	<b>5.642.346</b>	<b>- 734.811</b>	<b>4.907.535</b>
<b>DIFFERENZA FRA COMP. POSITIVI E NEGATIVI DELLA GESTIONE ( A-B)</b>	<b>394.139</b>	<b>15.187</b>	<b>24.610</b>	<b>433.936</b>	<b>321.301</b>	<b>755.236</b>
<b>C) PROVENTI ED ONERI FINANZIARI</b>	<b>250.012</b>	<b>463</b>	<b>-</b>	<b>250.475</b>	<b>- 315.164</b>	<b>- 64.689</b>
<b>D) RETTIFICHE DI VALORE ATTIVITA' FINANZIARIE</b>	<b>-</b>	<b>-</b>	<b>64</b>	<b>64</b>	<b>-</b>	<b>64</b>
<b>E) PROVENTI ED ONERI STRAORDINARI</b>	<b>- 180.217</b>	<b>-</b>	<b>25.148</b>	<b>- 155.069</b>	<b>-</b>	<b>- 155.069</b>
<b>RISULTATO PRIMA DELLE IMPOSTE</b>	<b>463.933</b>	<b>15.650</b>	<b>49.822</b>	<b>529.406</b>	<b>6.137</b>	<b>535.543</b>
Imposte	-	9.914	1.021	10.935	-	10.935
<b>RISULTATO DELL'ESERCIZIO</b>	<b>463.933</b>	<b>5.736</b>	<b>48.801</b>	<b>518.470</b>	<b>6.137</b>	<b>524.607</b>